

TYPE 1-A

UNITÉ 203, 403, 603, 803 - STUDIO

SUPERFICIE

355 pi²

- 1 **SALLE À MANGER + CUISINE / DINING ROOM + KITCHEN :**
10'-5 1/2" X 9'-9"
- 2 **CHAMBRE + SALON / BEDROOM + LIVING ROOM :**
11'-1 1/2" X 8'-1 1/2"
- 3 **SALLE DE BAIN / BATHROOM :**
7'-7" X 7'-8"

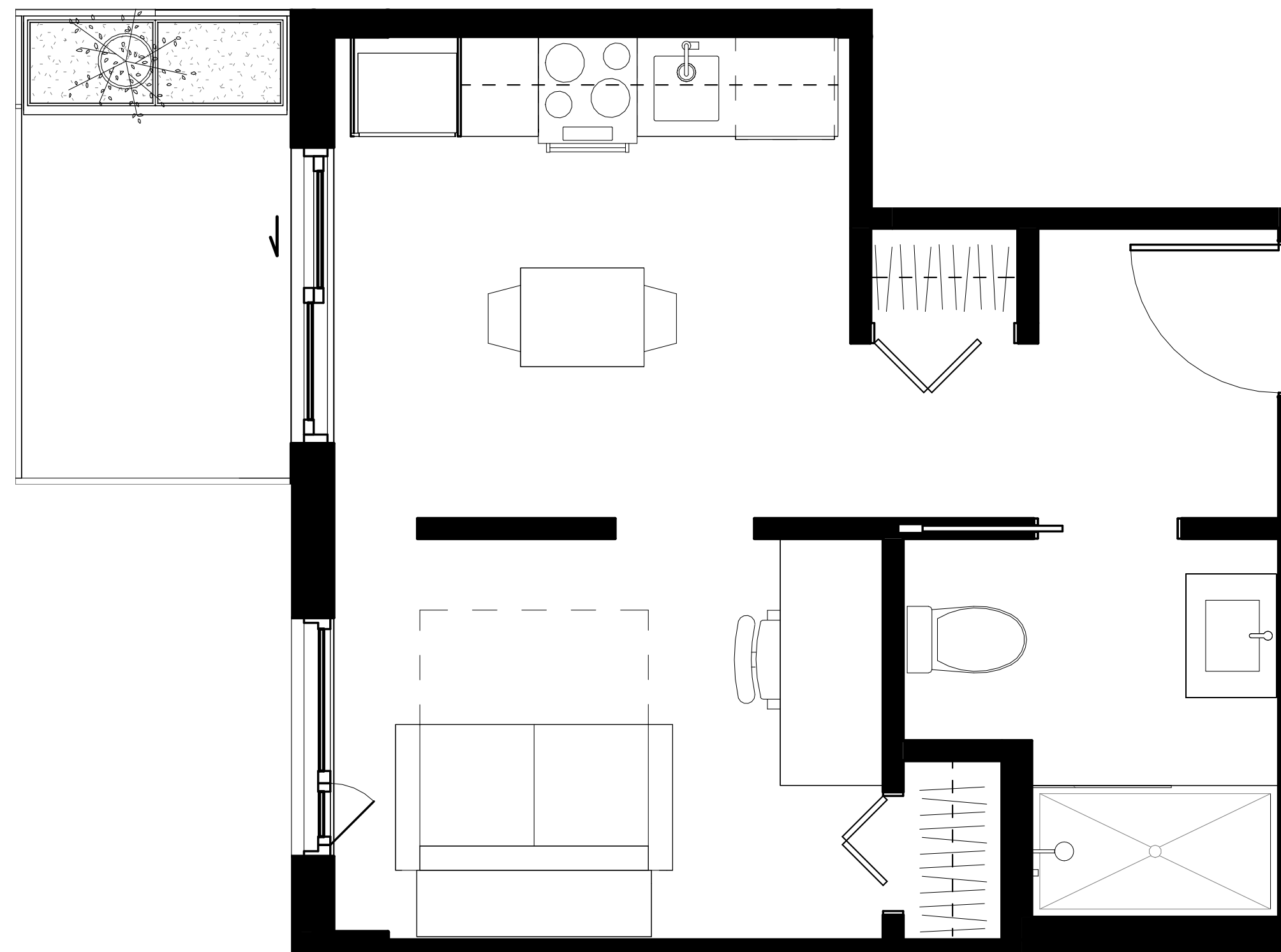

NOTE : Les superficies et dimensions sont approximatives et sujettes à des modifications sans préavis. Le mobilier et les électroménagers sont montrés à titre indicatif seulement.
NOTE: Areas and dimensions are approximate and are subject to modifications without notice. The furniture and appliances are shown for information purposes only.

TYPE 1-A.1

UNITÉ 206, 406, 606, 806 - STUDIO

SUPERFICIE

356 pi²

- 1 **SALLE À MANGER + CUISINE / DINING ROOM + KITCHEN :**
10'-6" X 9'-9"
- 2 **CHAMBRE + SALON / BEDROOM + LIVING ROOM :**
10'-10" X 8'-1 1/2"
- 3 **SALLE DE BAIN / BATHROOM :**
7'-11 1/2" X 7'-8"

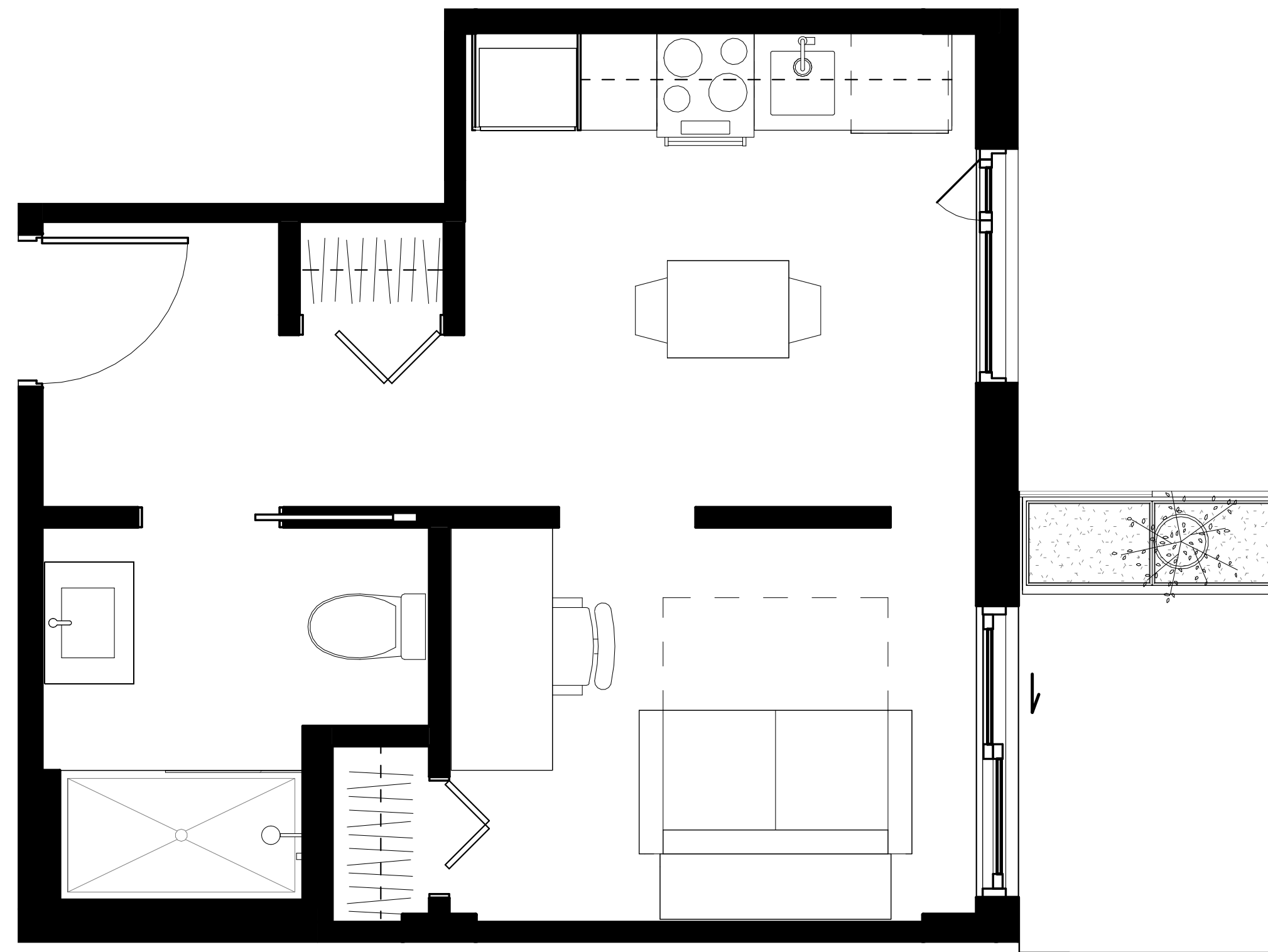

NOTE : Les superficies et dimensions sont approximatives et sujettes à des modifications sans préavis. Le mobilier et les électroménagers sont montrés à titre indicatif seulement.
NOTE: Areas and dimensions are approximate and are subject to modifications without notice. The furniture and appliances are shown for information purposes only.

TYPE 1-A.2

UNITÉ 102 - STUDIO

SUPERFICIE

344 pi²

- 1 **SALLE À MANGER + CUISINE / DINING ROOM + KITCHEN :**
10'-5 1/2" X 10'-6"
- 2 **CHAMBRE + SALON / BEDROOM + LIVING ROOM :**
10'-4" X 7'-5"
- 3 **SALLE DE BAIN / BATHROOM :**
8'-5" X 7'-5"

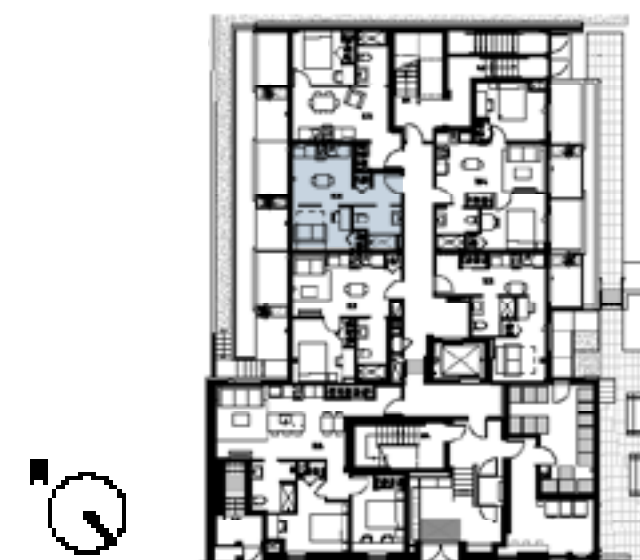
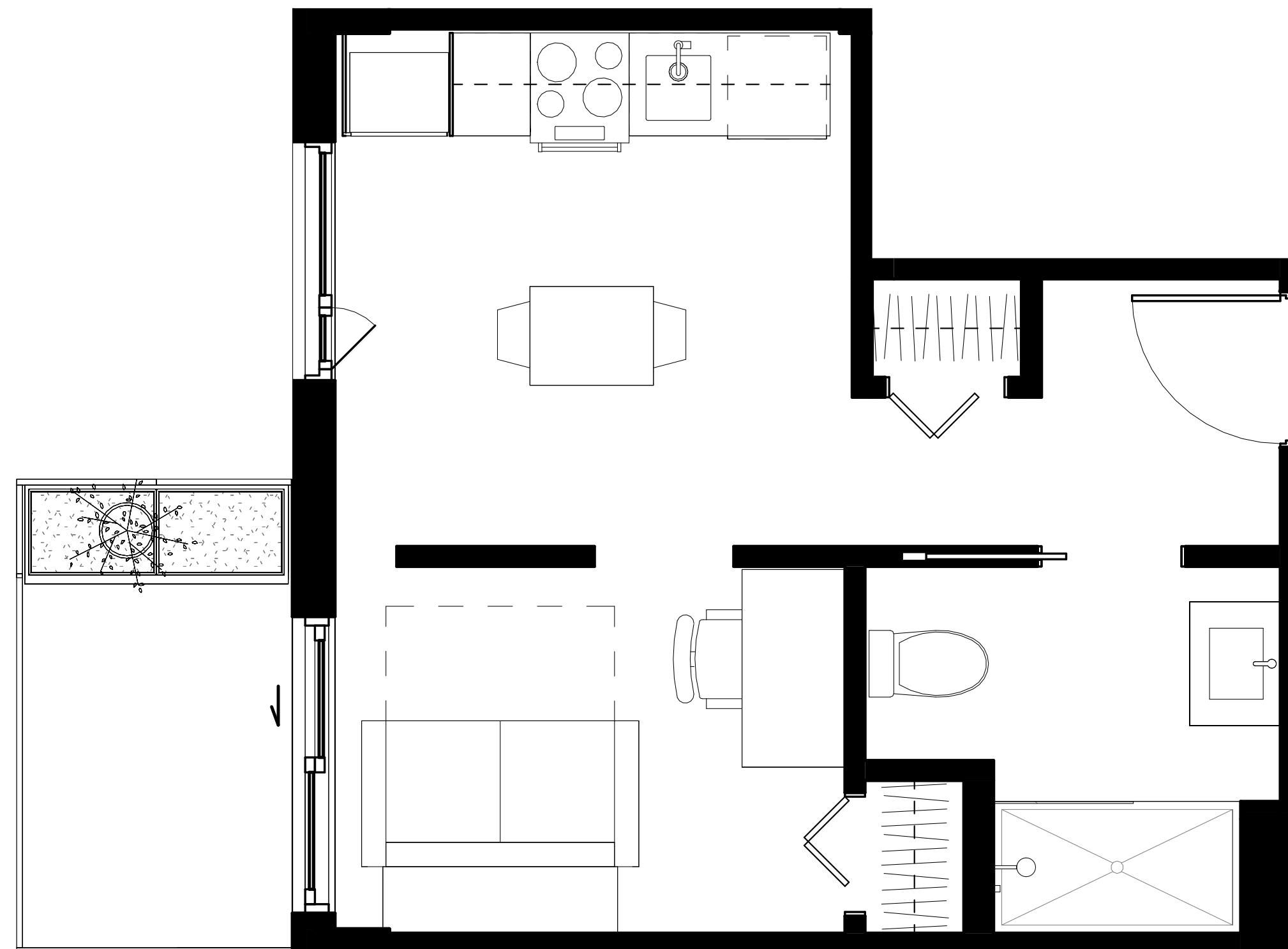

NOTE : Les superficies et dimensions sont approximatives et sujettes à des modifications sans préavis. Le mobilier et les électroménagers sont montrés à titre indicatif seulement.
NOTE: Areas and dimensions are approximate and are subject to modifications without notice. The furniture and appliances are shown for information purposes only.

TYPE 1-A.3

UNITÉ 002 - STUDIO

SUPERFICIE

355 pi²

- 1 **SALLE À MANGER + CUISINE / DINING ROOM + KITCHEN :**
9'-10" X 9'-4"
- 2 **CHAMBRE + SALON / BEDROOM + LIVING ROOM :**
10'-3" X 8'-6 1/2"
- 3 **SALLE DE BAIN / BATHROOM :**
7'-7" X 8'-2"

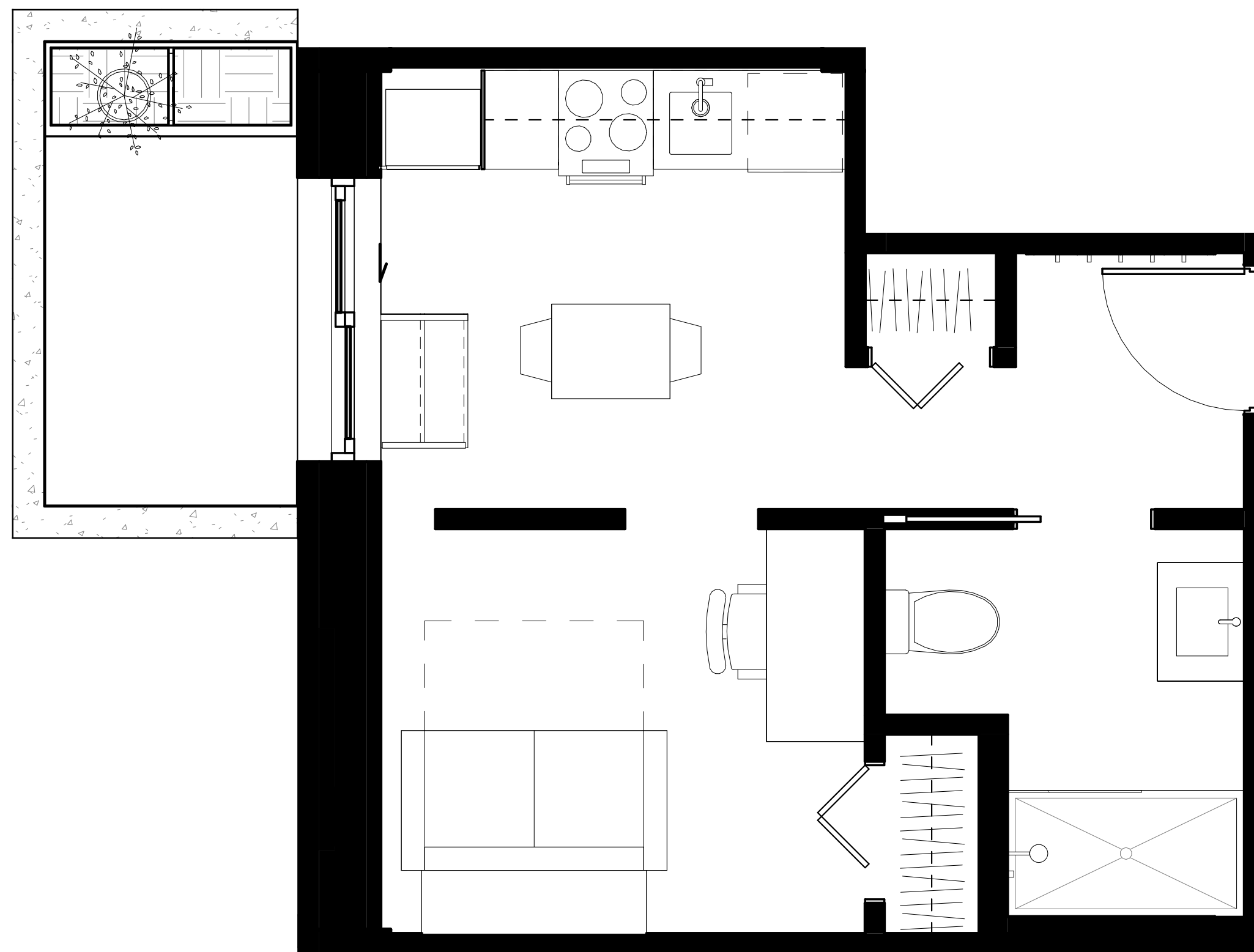

NOTE : Les superficies et dimensions sont approximatives et sujettes à des modifications sans préavis. Le mobilier et les électroménagers sont montrés à titre indicatif seulement.
NOTE: Areas and dimensions are approximate and are subject to modifications without notice. The furniture and appliances are shown for information purposes only.

TYPE 1-A.5

UNITÉ 303, 503, 703 - STUDIO

SUPERFICIE

356 pi²

- 1 **SALLE À MANGER + CUISINE / DINING ROOM + KITCHEN :**
10'-5 1/2" X 9'-9"
- 2 **CHAMBRE + SALON / BEDROOM + LIVING ROOM :**
11'-1 1/2" X 8'-1 1/2"
- 3 **SALLE DE BAIN / BATHROOM :**
7'-7" X 7'-8"

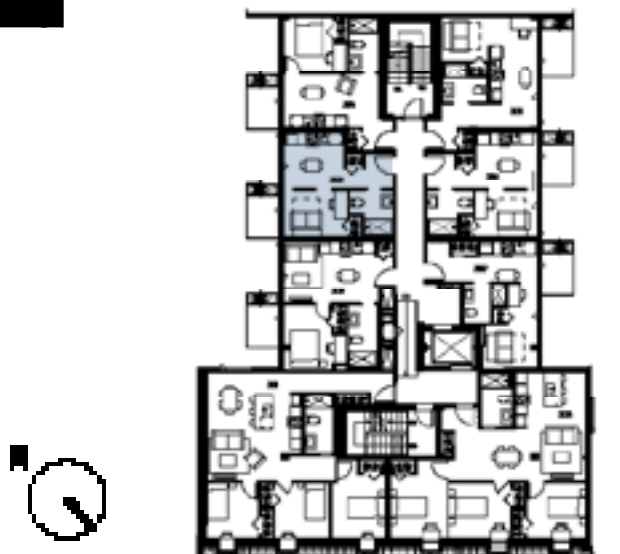
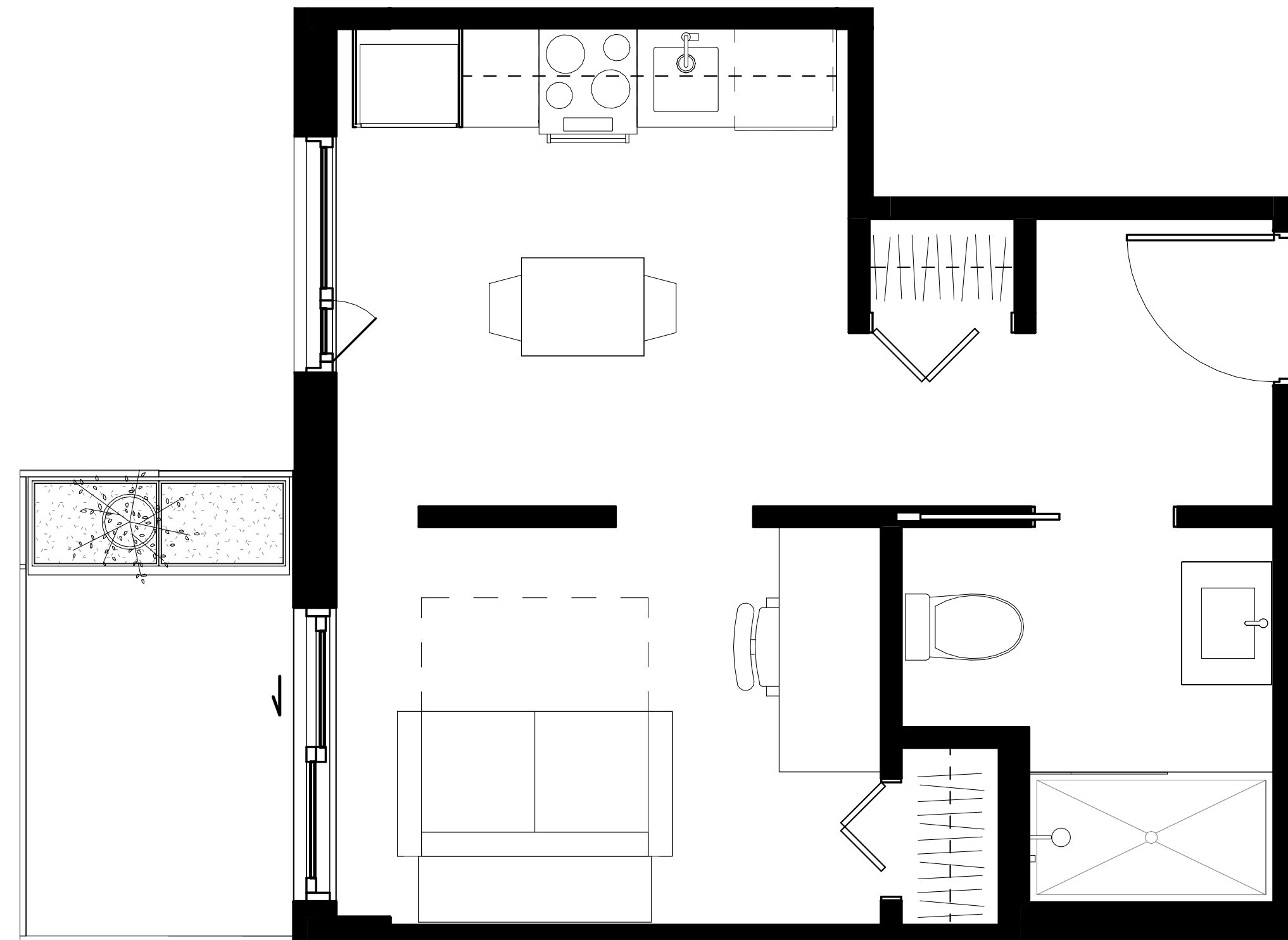

NOTE : Les superficies et dimensions sont approximatives et sujettes à des modifications sans préavis. Le mobilier et les électroménagers sont montrés à titre indicatif seulement.
NOTE: Areas and dimensions are approximate and are subject to modifications without notice. The furniture and appliances are shown for information purposes only.

TYPE 1-A.6

UNITÉ 306, 506, 706 - STUDIO

SUPERFICIE

355 pi²

- 1 **SALLE À MANGER + CUISINE / DINING ROOM + KITCHEN :**
10'-6" X 9'-9"
- 2 **CHAMBRE + SALON / BEDROOM + LIVING ROOM :**
10'-10" X 8'-1 1/2"
- 3 **SALLE DE BAIN / BATHROOM :**
7'-11 1/2" X 7'-8"

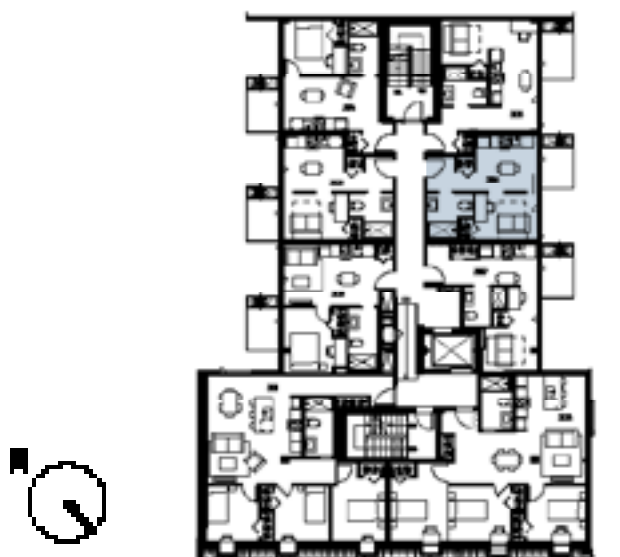
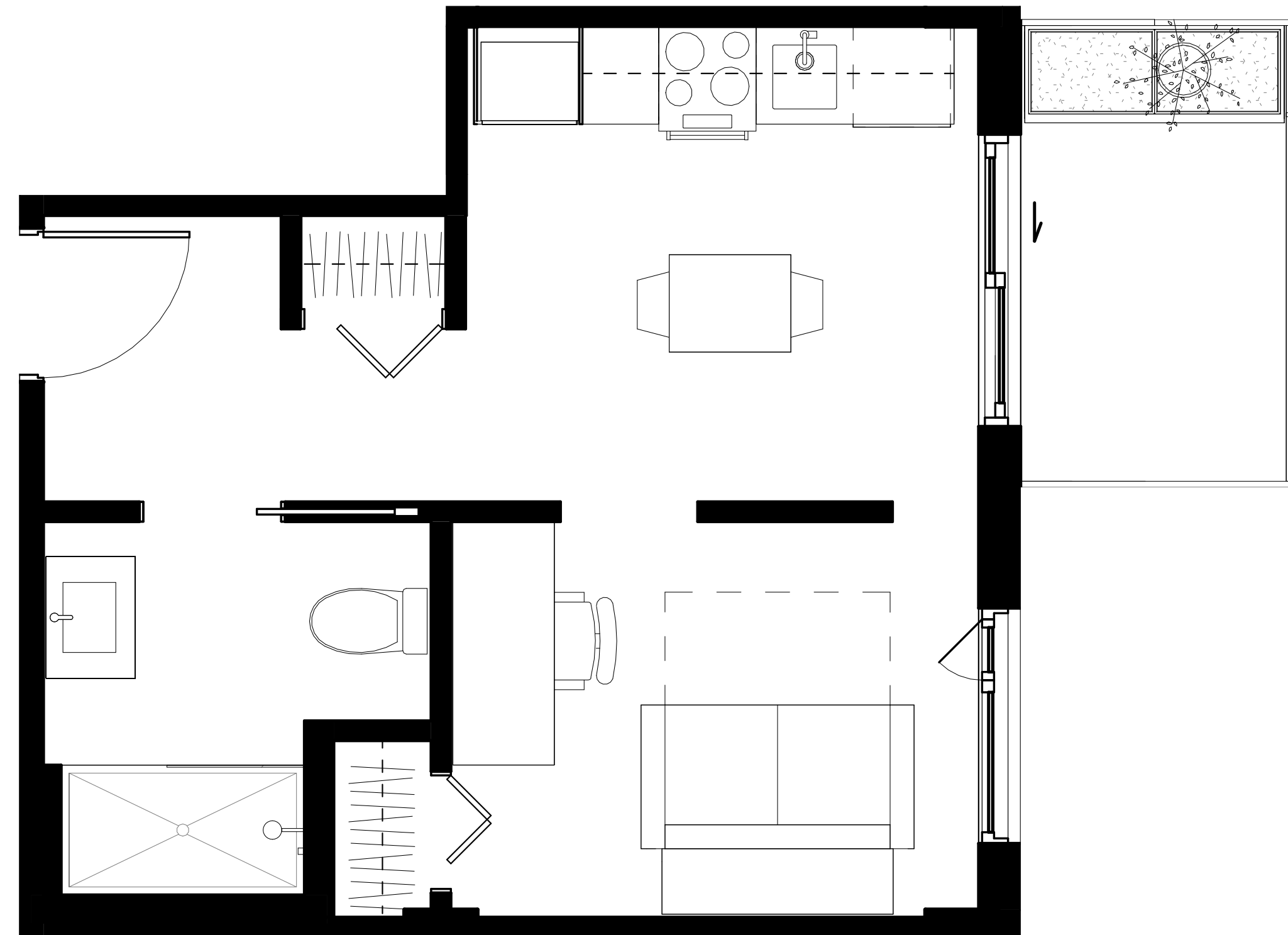

NOTE : Les superficies et dimensions sont approximatives et sujettes à des modifications sans préavis. Le mobilier et les électroménagers sont montrés à titre indicatif seulement.
NOTE: Areas and dimensions are approximate and are subject to modifications without notice. The furniture and appliances are shown for information purposes only.

TYPE 1-B.2

UNITÉ 402, 602, 802 - STUDIO

SUPERFICIE

354 pi²

- 1 **SALLE À MANGER + CUISINE / DINING ROOM + KITCHEN :**
9'-10" X 7'-8"
- 2 **SALON / LIVING ROOM :**
6'-2" X 8'-1"
- 3 **CHAMBRE / BEDROOM :**
11'-4" X 9'-9"
- 4 **SALLE DE BAIN / BATHROOM :**
5'-0" X 9'-6"

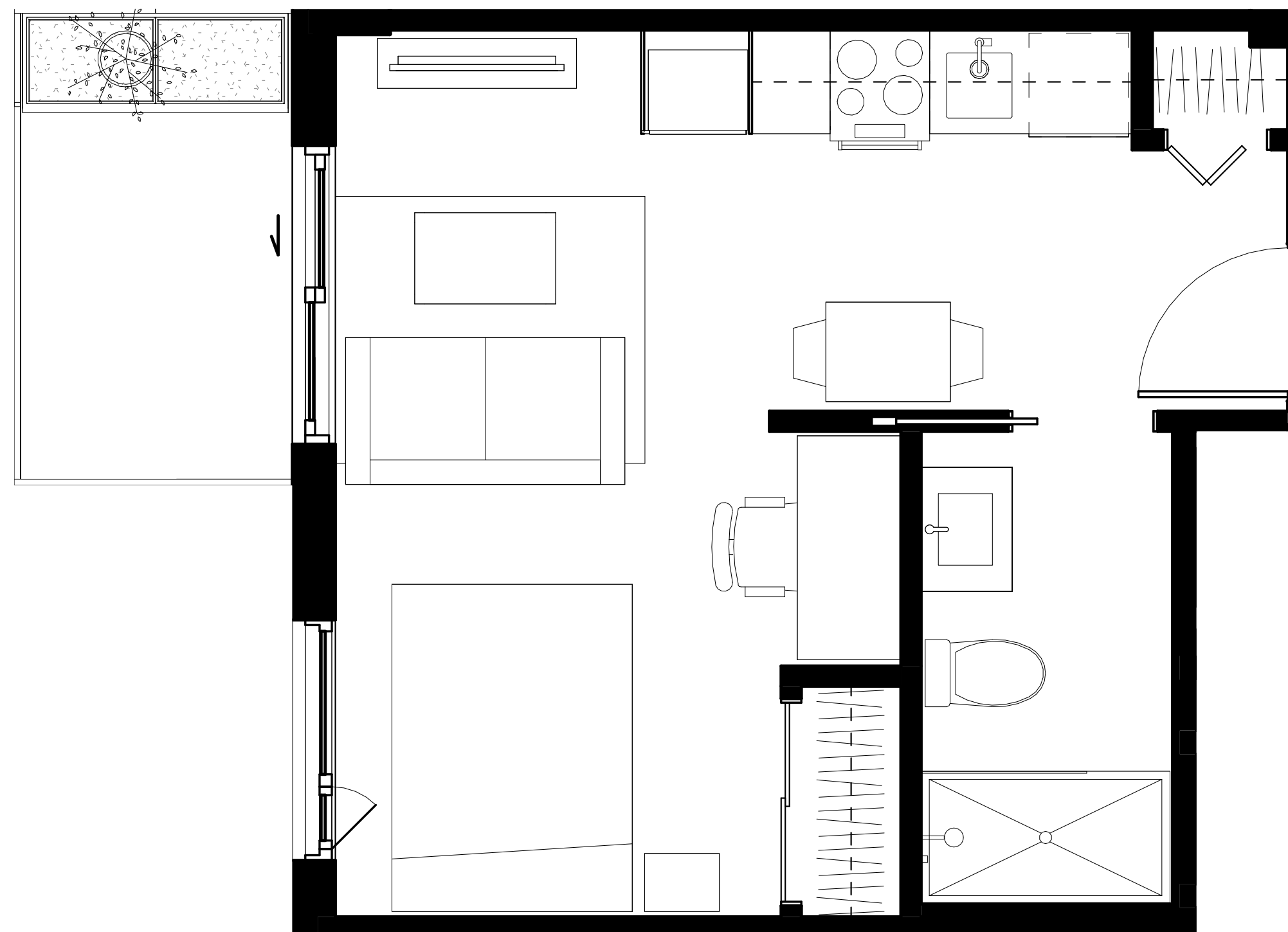

NOTE : Les superficies et dimensions sont approximatives et sujettes à des modifications sans préavis. Le mobilier et les électroménagers sont montrés à titre indicatif seulement.
NOTE: Areas and dimensions are approximate and are subject to modifications without notice. The furniture and appliances are shown for information purposes only.

TYPE 1-B.4

UNITÉ 502, 702 - STUDIO

SUPERFICIE

354 pi²

- 1 **SALLE À MANGER + CUISINE / DINING ROOM + KITCHEN :**
9'-10" X 7'-8"
- 2 **SALON / LIVING ROOM :**
6'-2" X 8'-1"
- 3 **CHAMBRE / BEDROOM :**
11'-4" X 9'-9"
- 4 **SALLE DE BAIN / BATHROOM :**
5'-0" X 9'-6"

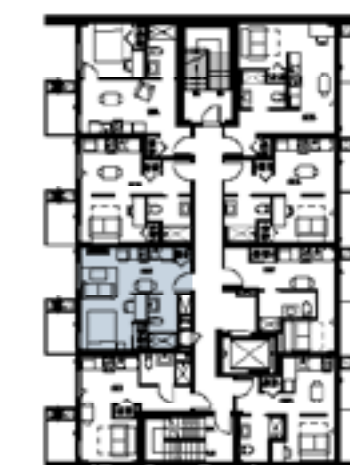
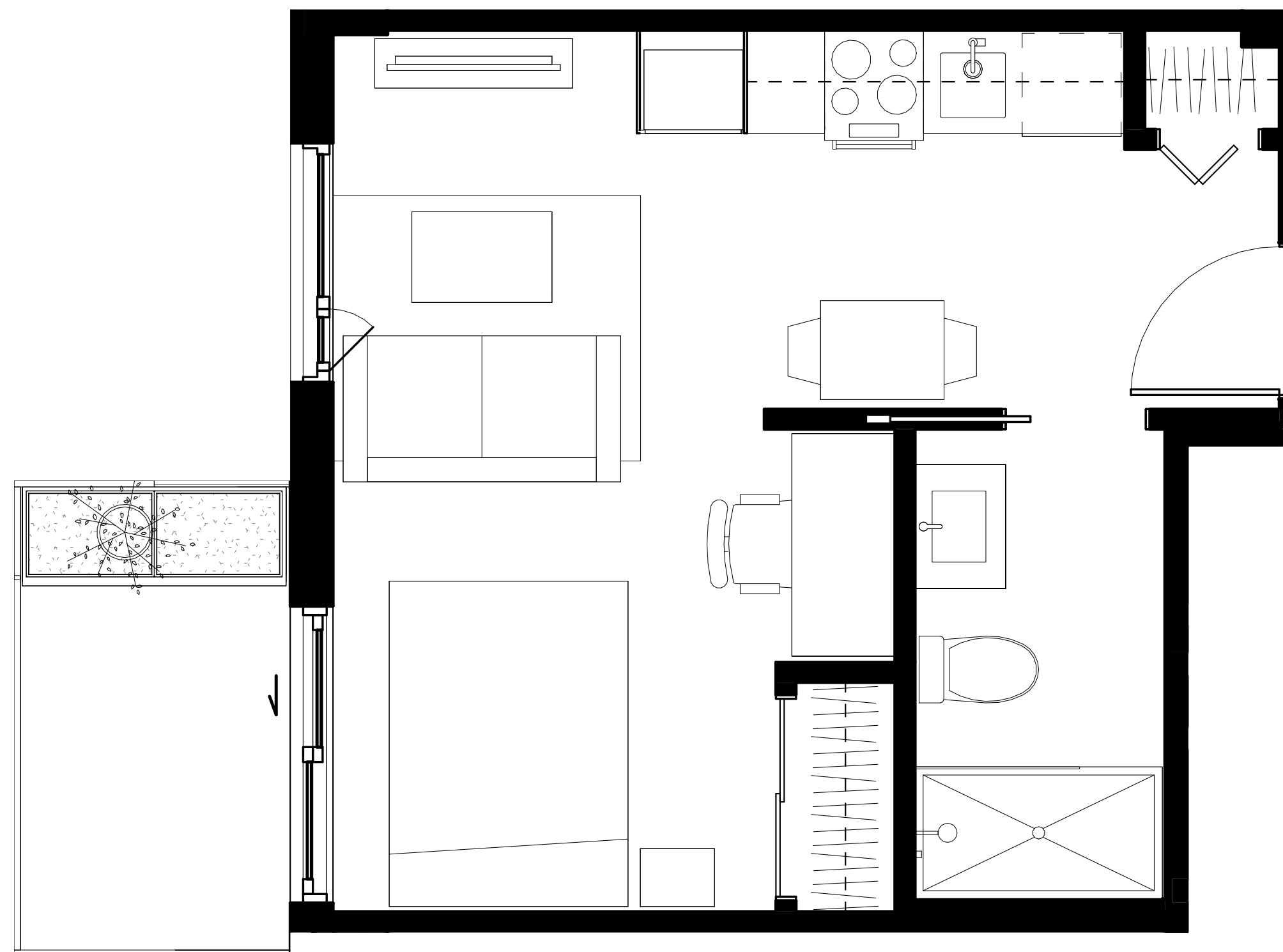

NOTE : Les superficies et dimensions sont approximatives et sujettes à des modifications sans préavis. Le mobilier et les électroménagers sont montrés à titre indicatif seulement.
NOTE: Areas and dimensions are approximate and are subject to modifications without notice. The furniture and appliances are shown for information purposes only.

TYPE 1-C.1

UNITÉ 205, 405, 605 - STUDIO

SUPERFICIE

417 pi²

- 1 **SALLE À MANGER + CUISINE / DINING ROOM + KITCHEN :**
8'-1" X 10'-3"
- 2 **SALON + CHAMBRE / LIVING ROOM + BEDROOM:**
8'-3" X 7'-7"
- 3 **BUREAU / OFFICE :**
8'-6" X 4'-11"
- 4 **SALLE DE BAIN / BATHROOM :**
7'-9 1/2" X 6'-9 1/2"

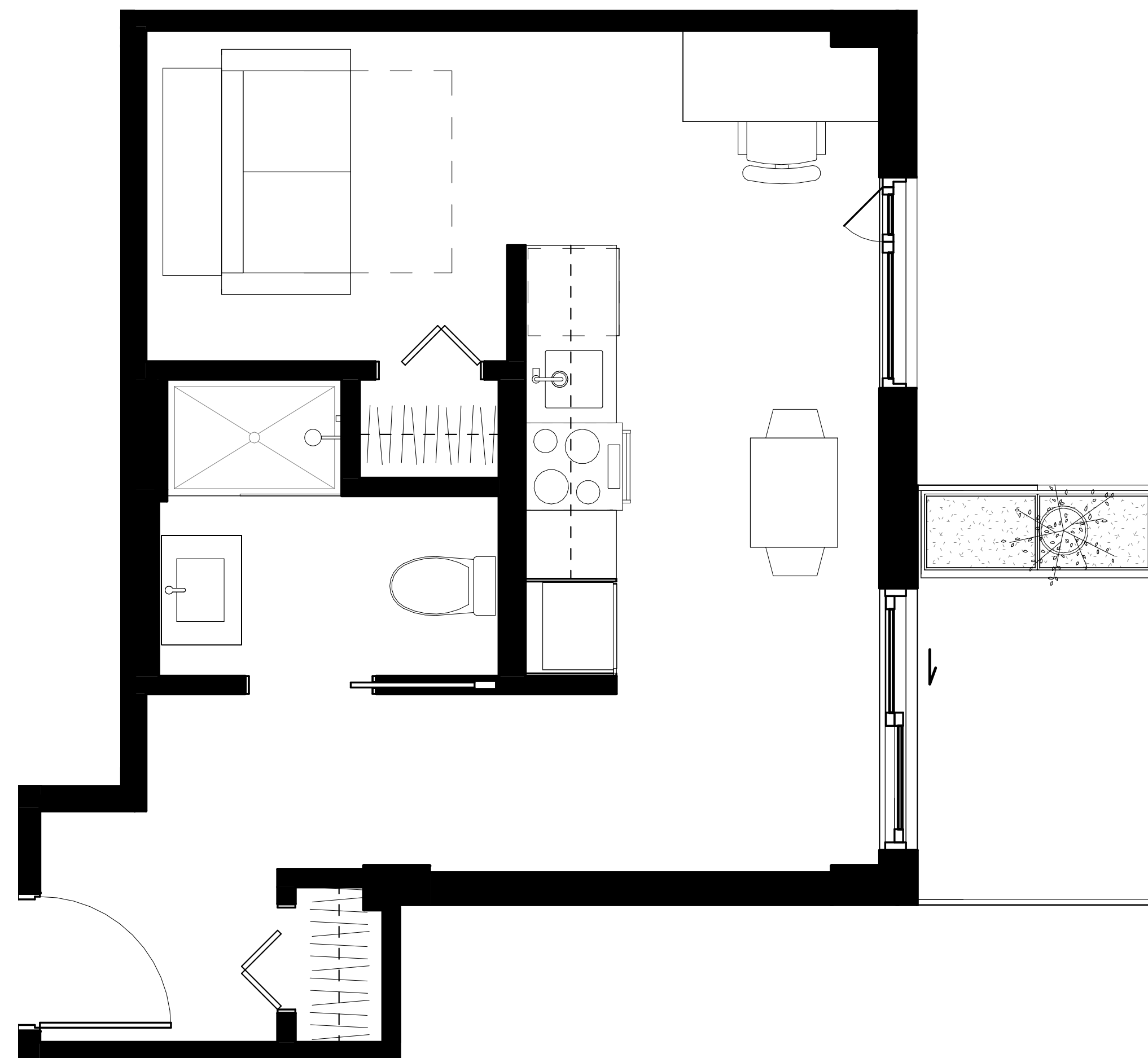

NOTE : Les superficies et dimensions sont approximatives et sujettes à des modifications sans préavis. Le mobilier et les électroménagers sont montrés à titre indicatif seulement.
NOTE: Areas and dimensions are approximate and are subject to modifications without notice. The furniture and appliances are shown for information purposes only.



TYPE 1-C.5

UNITÉ 305, 505, 705 - STUDIO

SUPERFICIE

418 pi²

- 1 **SALLE À MANGER + CUISINE / DINING ROOM + KITCHEN :**
8'-1" X 10'-3"
- 2 **SALON + CHAMBRE / LIVING ROOM + BEDROOM :**
8'-3" X 7'-7"
- 3 **BUREAU / OFFICE :**
8'-6" X 4'-11"
- 4 **SALLE DE BAIN / BATHROOM :**
7'-9 1/2" X 6'-9 1/2"

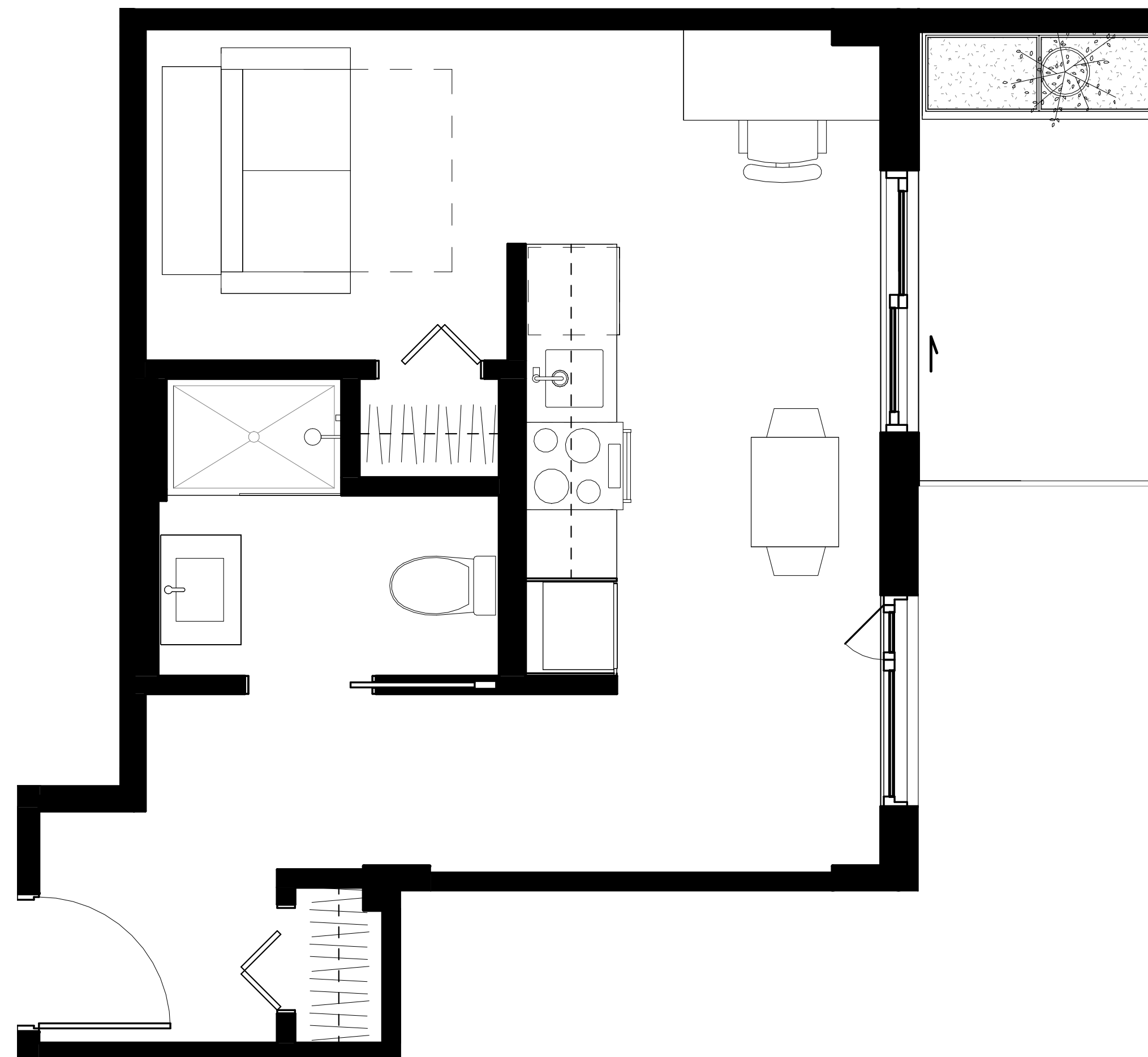

NOTE : Les superficies et dimensions sont approximatives et sujettes à des modifications sans préavis. Le mobilier et les électroménagers sont montrés à titre indicatif seulement.
NOTE: Areas and dimensions are approximate and are subject to modifications without notice. The furniture and appliances are shown for information purposes only.

TYPE 1-C.6

UNITÉ 805 - STUDIO

SUPERFICIE

407 pi²

- 1 **SALLE À MANGER + CUISINE / DINING ROOM + KITCHEN :**
8'-1" X 10'-3"
- 2 **SALON + CHAMBRE / LIVING ROOM + BEDROOM :**
8'-3" X 7'-7"
- 3 **BUREAU / OFFICE :**
8'-6" X 4'-11"
- 4 **SALLE DE BAIN / BATHROOM :**
7'-9 1/2" X 6'-9 1/2"

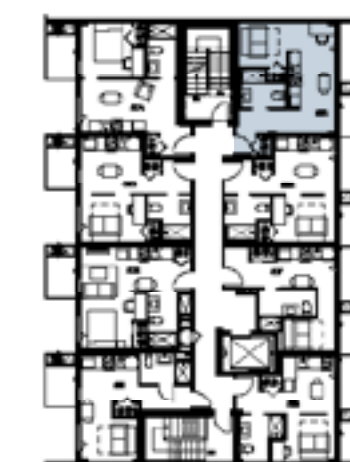
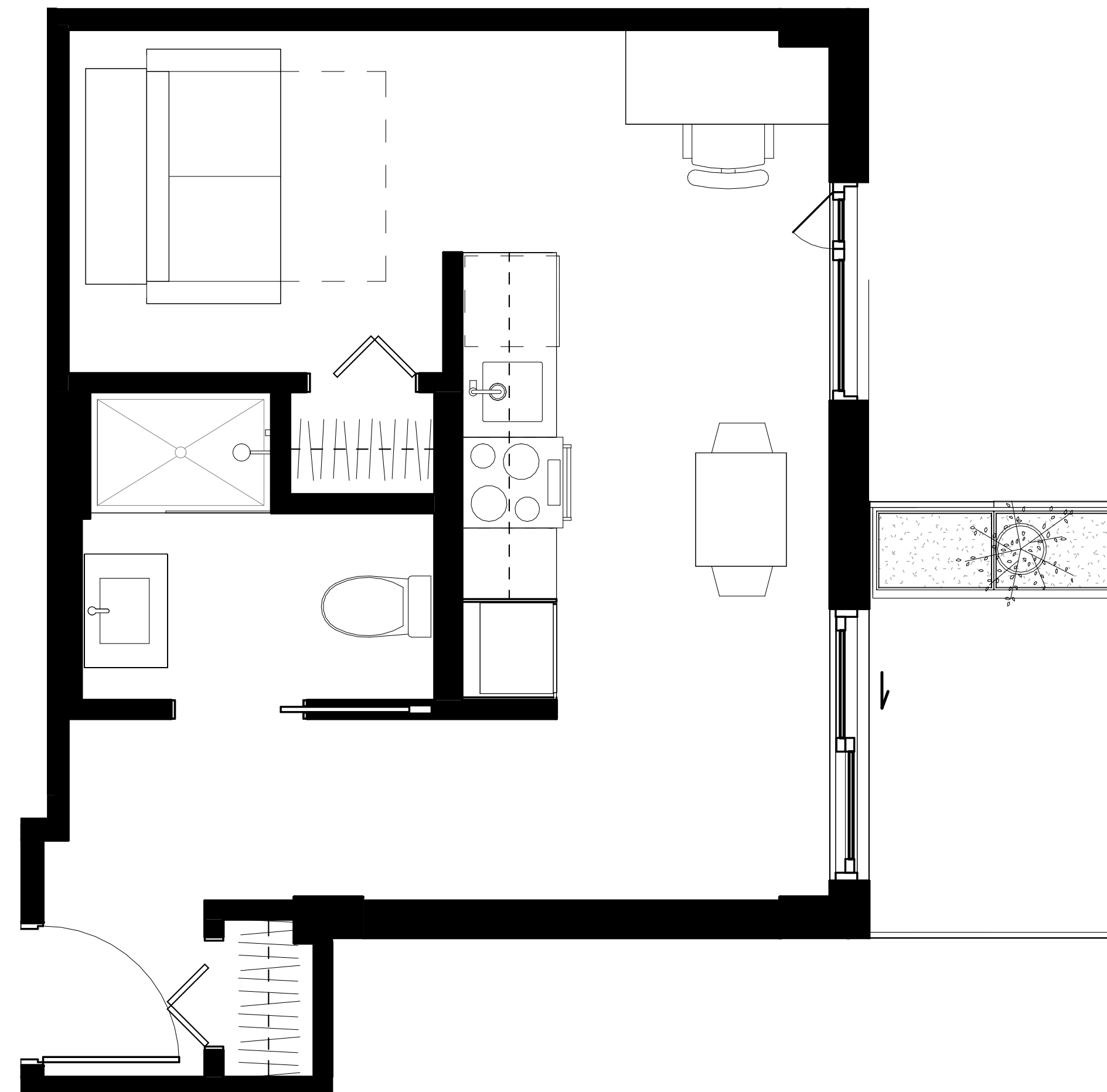

NOTE : Les superficies et dimensions sont approximatives et sujettes à des modifications sans préavis. Le mobilier et les électroménagers sont montrés à titre indicatif seulement.
NOTE: Areas and dimensions are approximate and are subject to modifications without notice. The furniture and appliances are shown for information purposes only.



TYPE 1-F

UNITÉ 408 - STUDIO

SUPERFICIE

340 pi²

- 1 **SALLE À MANGER + CUISINE / DINING ROOM + KITCHEN :**
9'-0" X 9'-11"
- 2 **SALON + CHAMBRE / LIVING ROOM + BEDROOM :**
11'-2" X 7'-9"
- 3 **SALLE DE BAIN / BATHROOM :**
7'-9" X 7'-9"

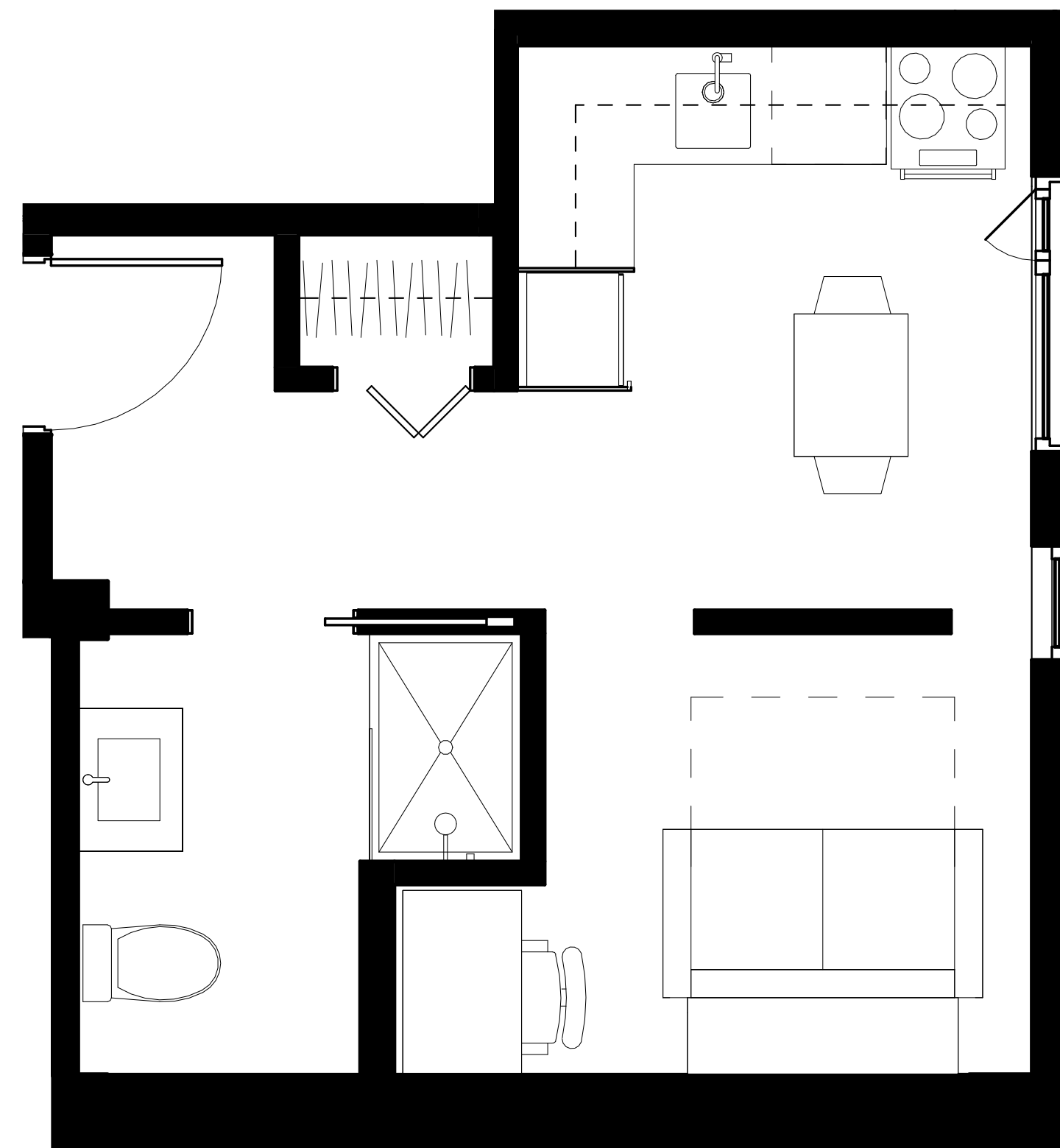

NOTE : Les superficies et dimensions sont approximatives et sujettes à des modifications sans préavis. Le mobilier et les électroménagers sont montrés à titre indicatif seulement.
NOTE: Areas and dimensions are approximate and are subject to modifications without notice. The furniture and appliances are shown for information purposes only.

TYPE 1-F.1

UNITÉ 508 - STUDIO

SUPERFICIE

341 pi²

- 1 **SALLE À MANGER + CUISINE / DINING ROOM + KITCHEN :**
9'-0" X 9'-11"
- 2 **SALON + CHAMBRE / LIVING ROOM + BEDROOM :**
11'-2" X 8'-1"
- 3 **SALLE DE BAIN / BATHROOM :**
7'-9" X 8'-1"

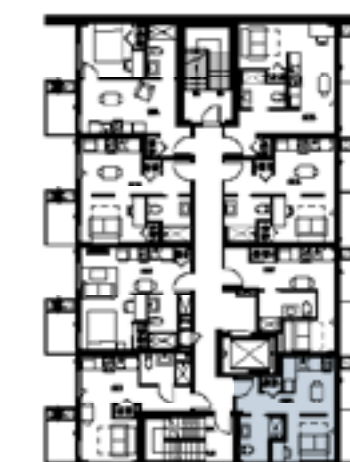
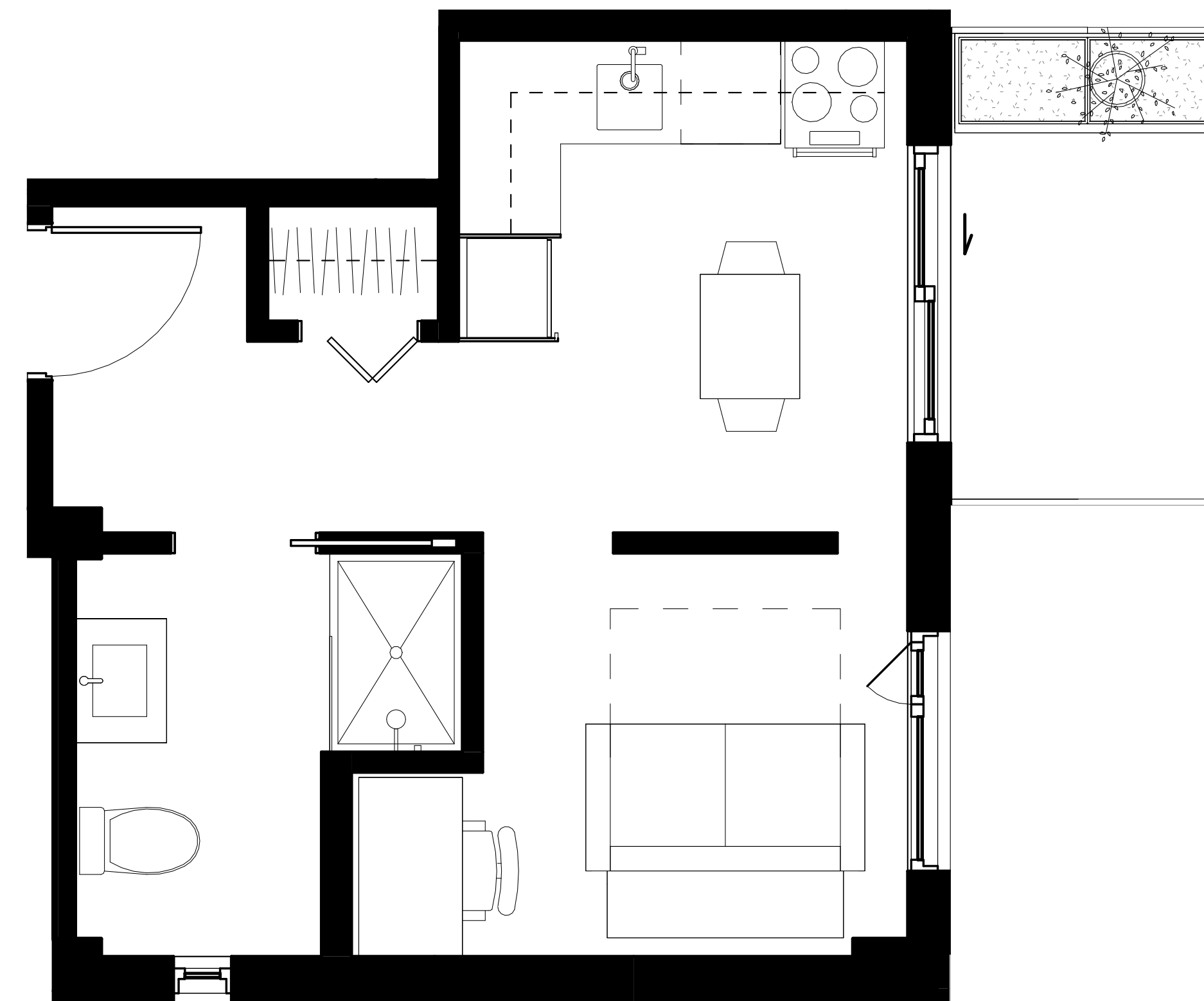

NOTE : Les superficies et dimensions sont approximatives et sujettes à des modifications sans préavis. Le mobilier et les électroménagers sont montrés à titre indicatif seulement.
NOTE: Areas and dimensions are approximate and are subject to modifications without notice. The furniture and appliances are shown for information purposes only.



TYPE 1-F.2

UNITÉ 608 - STUDIO

SUPERFICIE

341 pi²

- 1 **SALLE À MANGER + CUISINE / DINING ROOM + KITCHEN :**
9'-0" X 9'-11"
- 2 **SALON + CHAMBRE / LIVING ROOM + BEDROOM :**
11'-2" X 8'-1"
- 3 **SALLE DE BAIN / BATHROOM :**
7'-9" X 8'-1"

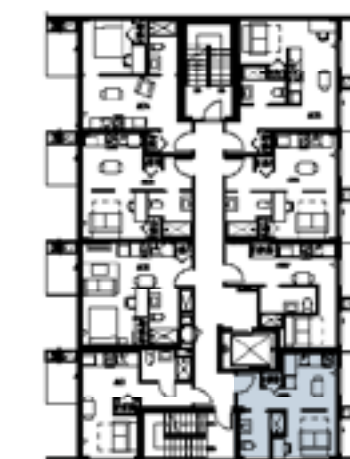
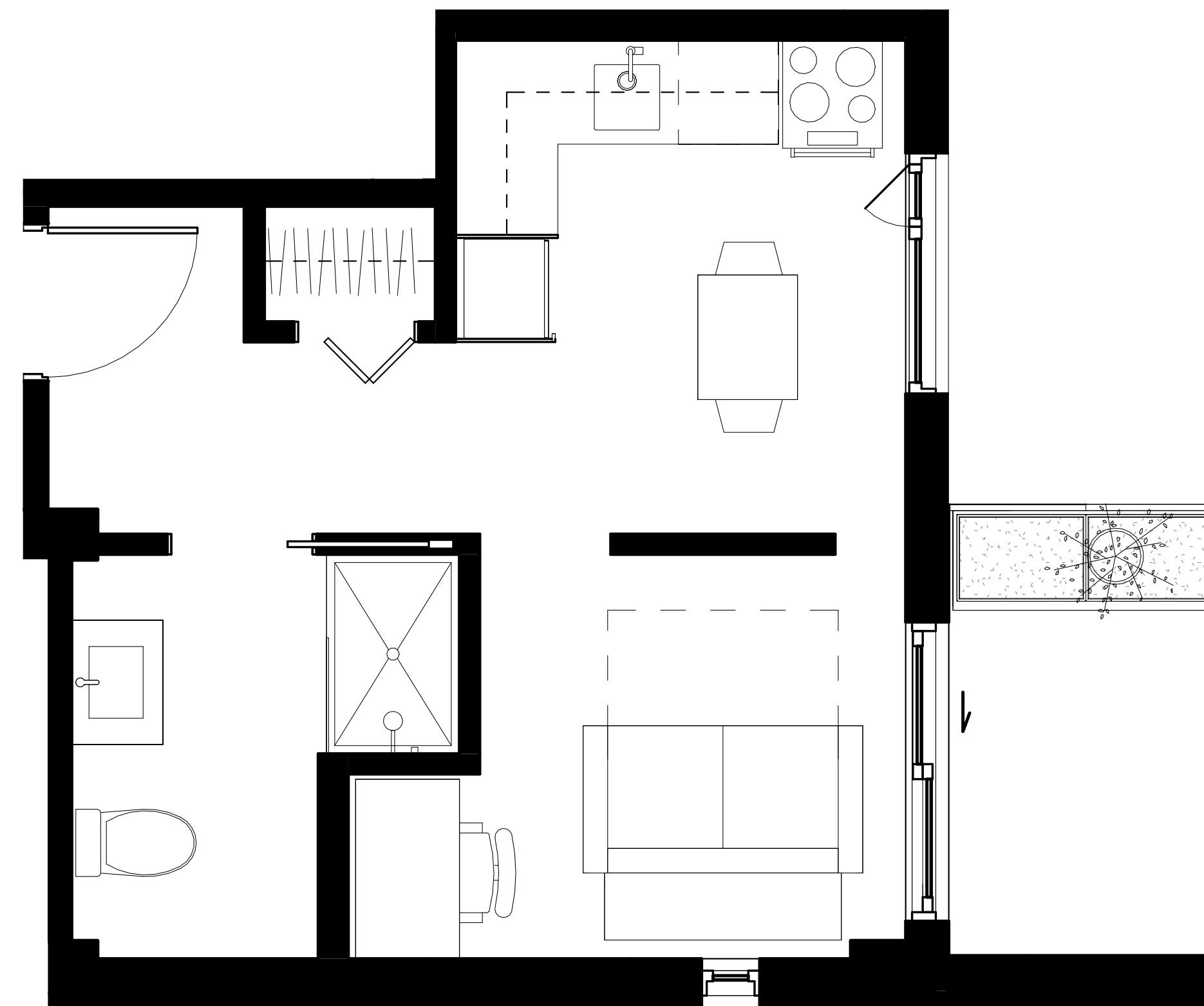

NOTE : Les superficies et dimensions sont approximatives et sujettes à des modifications sans préavis. Le mobilier et les électroménagers sont montrés à titre indicatif seulement.
NOTE: Areas and dimensions are approximate and are subject to modifications without notice. The furniture and appliances are shown for information purposes only.



TYPE 1-F.3

UNITÉ 708 - STUDIO

SUPERFICIE

341 pi²

- 1 **SALLE À MANGER + CUISINE / DINING ROOM + KITCHEN :**
9'-0" X 9'-11"
- 2 **SALON + CHAMBRE / LIVING ROOM + BEDROOM :**
11'-2" X 8'-1"
- 3 **SALLE DE BAIN / BATHROOM :**
7'-9" X 8'-1"

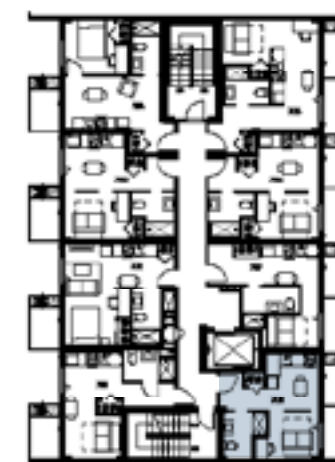
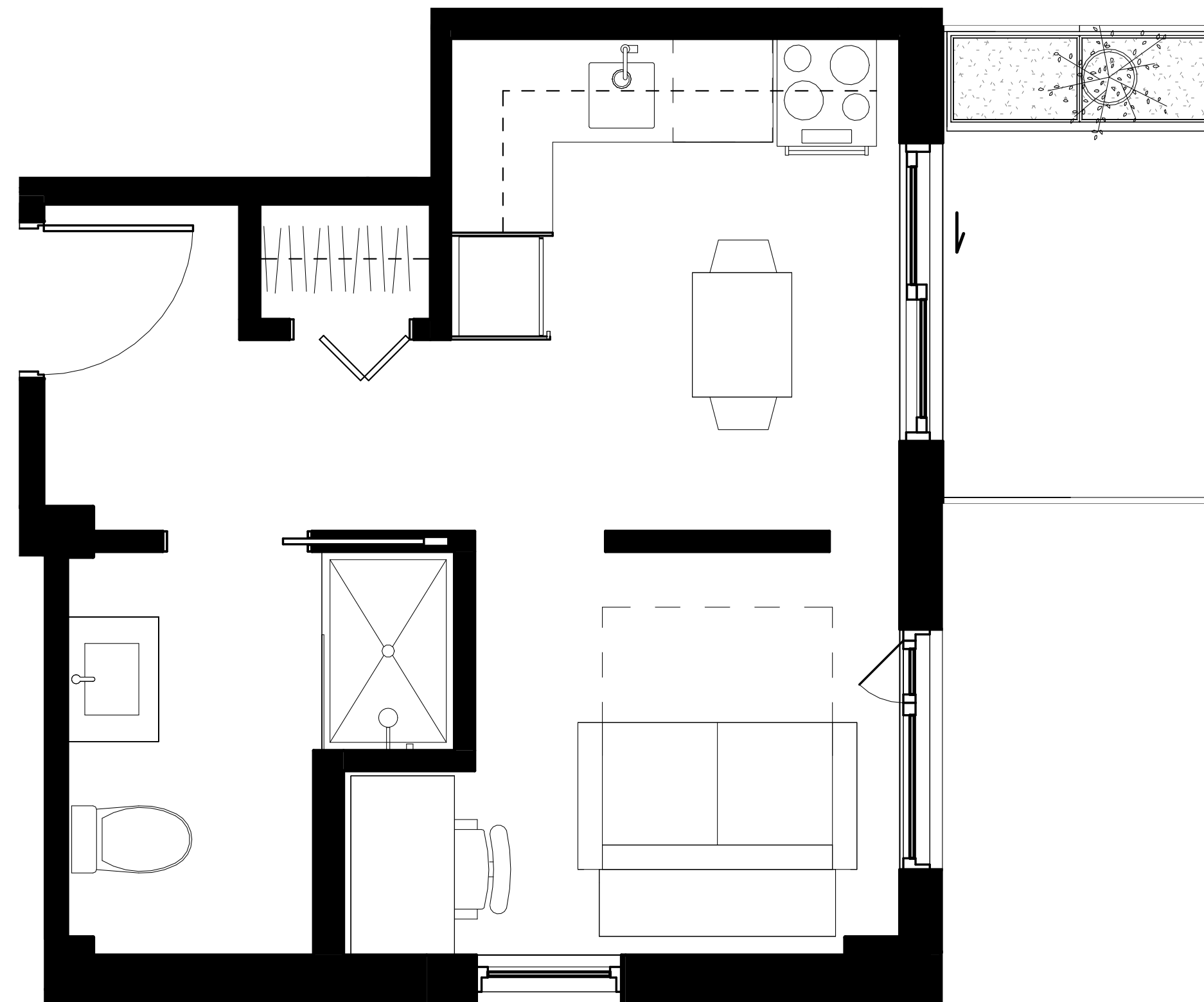

NOTE : Les superficies et dimensions sont approximatives et sujettes à des modifications sans préavis. Le mobilier et les électroménagers sont montrés à titre indicatif seulement.
NOTE: Areas and dimensions are approximate and are subject to modifications without notice. The furniture and appliances are shown for information purposes only.



TYPE 1-F.4

UNITÉ 808 - STUDIO

SUPERFICIE

341 pi²

- 1 **SALLE À MANGER + CUISINE / DINING ROOM + KITCHEN :**
9'-0" X 9'-11"
- 2 **SALON + CHAMBRE / LIVING ROOM + BEDROOM :**
11'-2" X 8'-1"
- 3 **SALLE DE BAIN / BATHROOM :**
7'-9" X 8'-1"

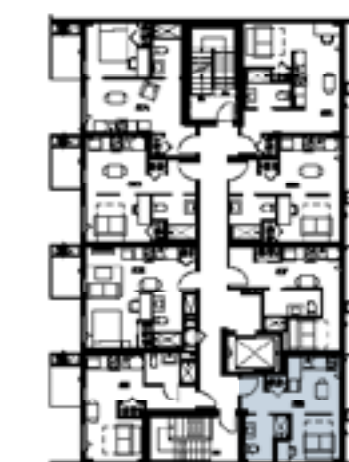
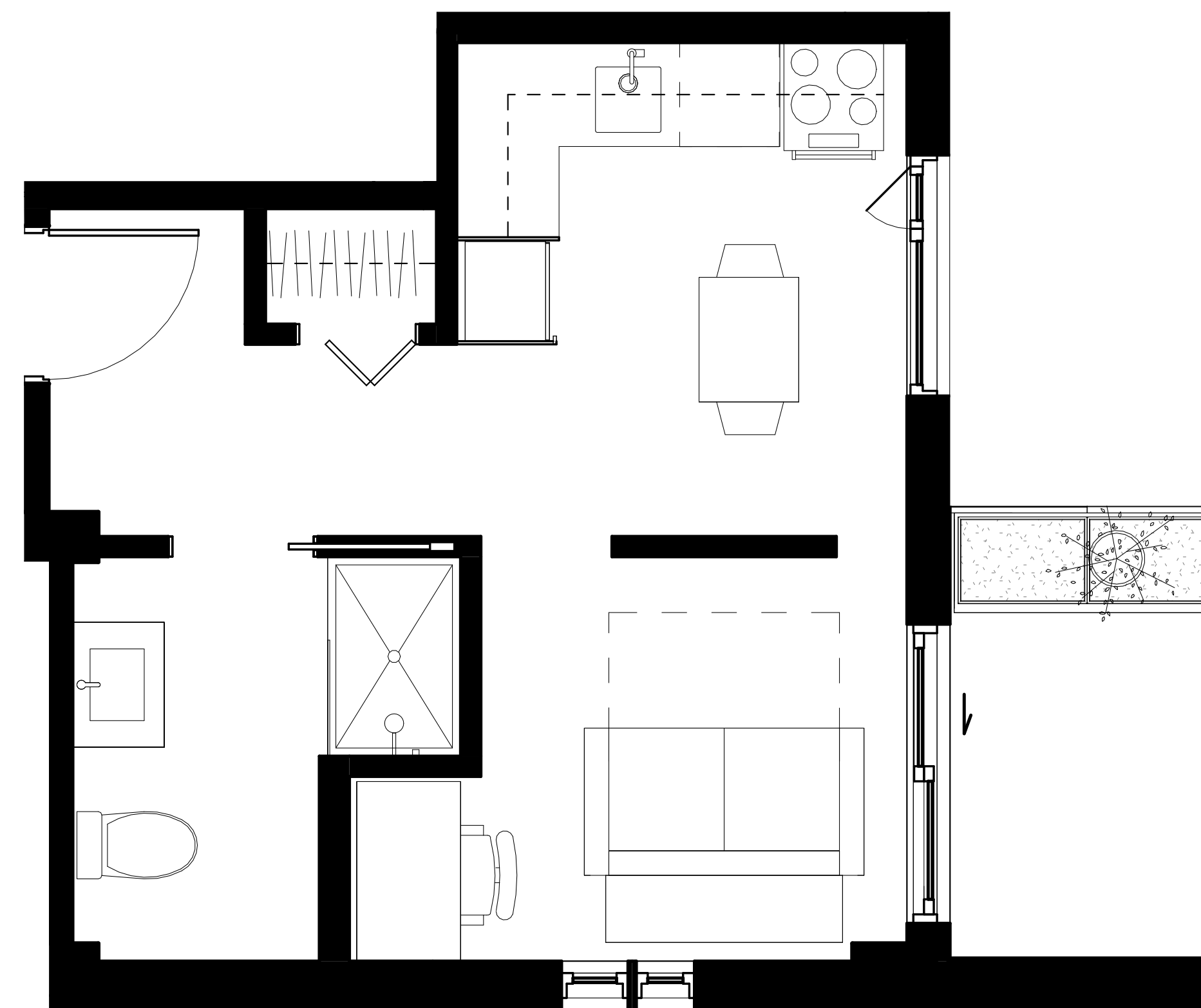

NOTE : Les superficies et dimensions sont approximatives et sujettes à des modifications sans préavis. Le mobilier et les électroménagers sont montrés à titre indicatif seulement.
NOTE: Areas and dimensions are approximate and are subject to modifications without notice. The furniture and appliances are shown for information purposes only.

TYPE 1-G

UNITÉ 401 - STUDIO

SUPERFICIE

320 pi²

- 1 **SALLE À MANGER + CUISINE / DINING ROOM + KITCHEN :**
9'-10" X 11'-0"
- 2 **SALON + CHAMBRE / LIVING ROOM + BEDROOM :**
9'-8" X 7'-2"
- 3 **SALLE DE BAIN / BATHROOM :**
8'-10" X 5'-3"

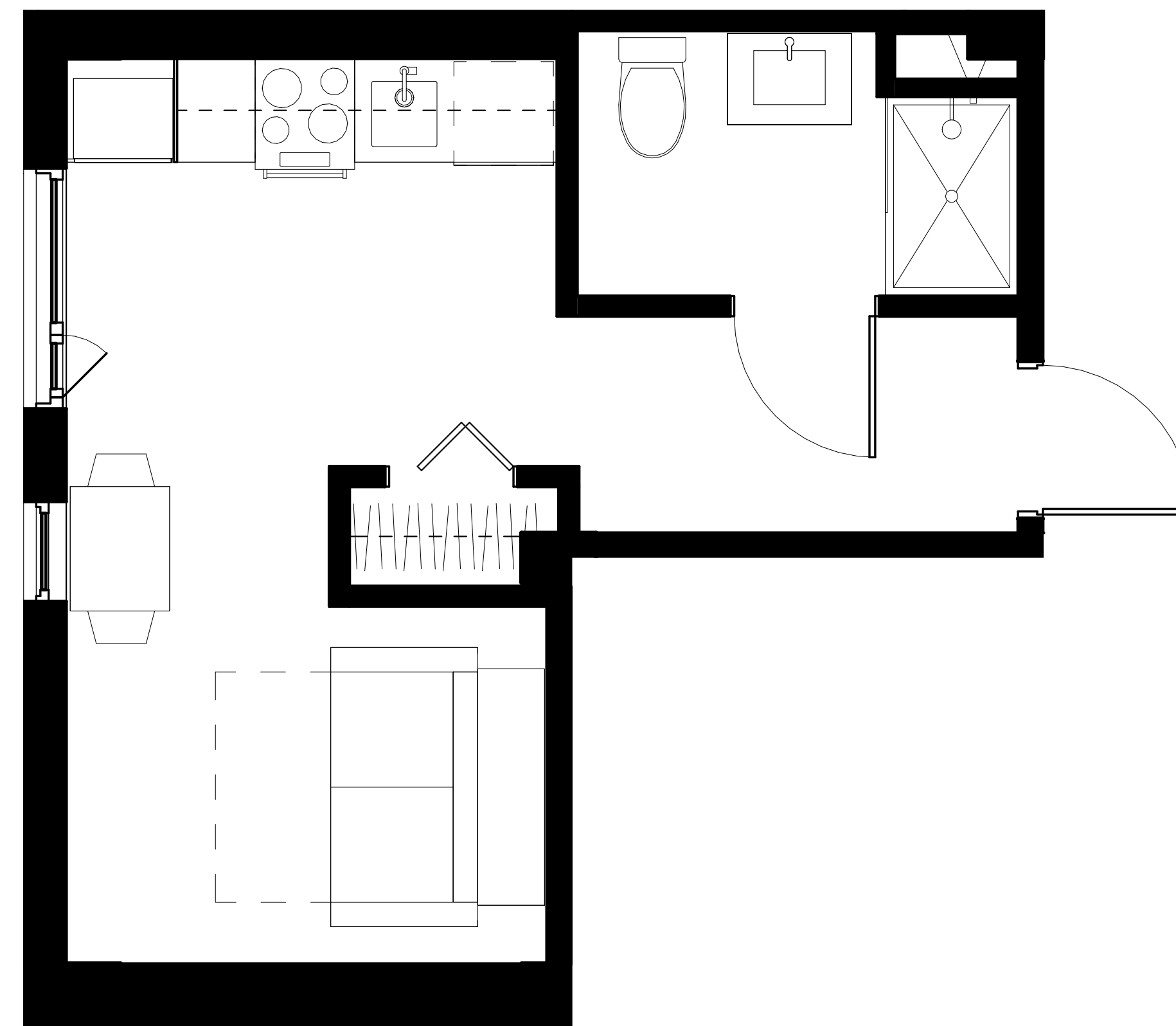

NOTE : Les superficies et dimensions sont approximatives et sujettes à des modifications sans préavis. Le mobilier et les électroménagers sont montrés à titre indicatif seulement.
NOTE: Areas and dimensions are approximate and are subject to modifications without notice. The furniture and appliances are shown for information purposes only.

TYPE 1-G.1

UNITÉ 501 - STUDIO

SUPERFICIE

329 pi²

- 1 **SALLE À MANGER + CUISINE / DINING ROOM + KITCHEN :**
9'-10" X 11'-0"
- 2 **SALON + CHAMBRE / LIVING ROOM + BEDROOM :**
9'-8" X 7'-6"
- 3 **SALLE DE BAIN / BATHROOM :**
8'-10" X 5'-4"

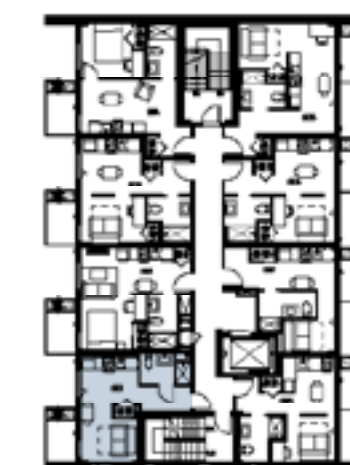
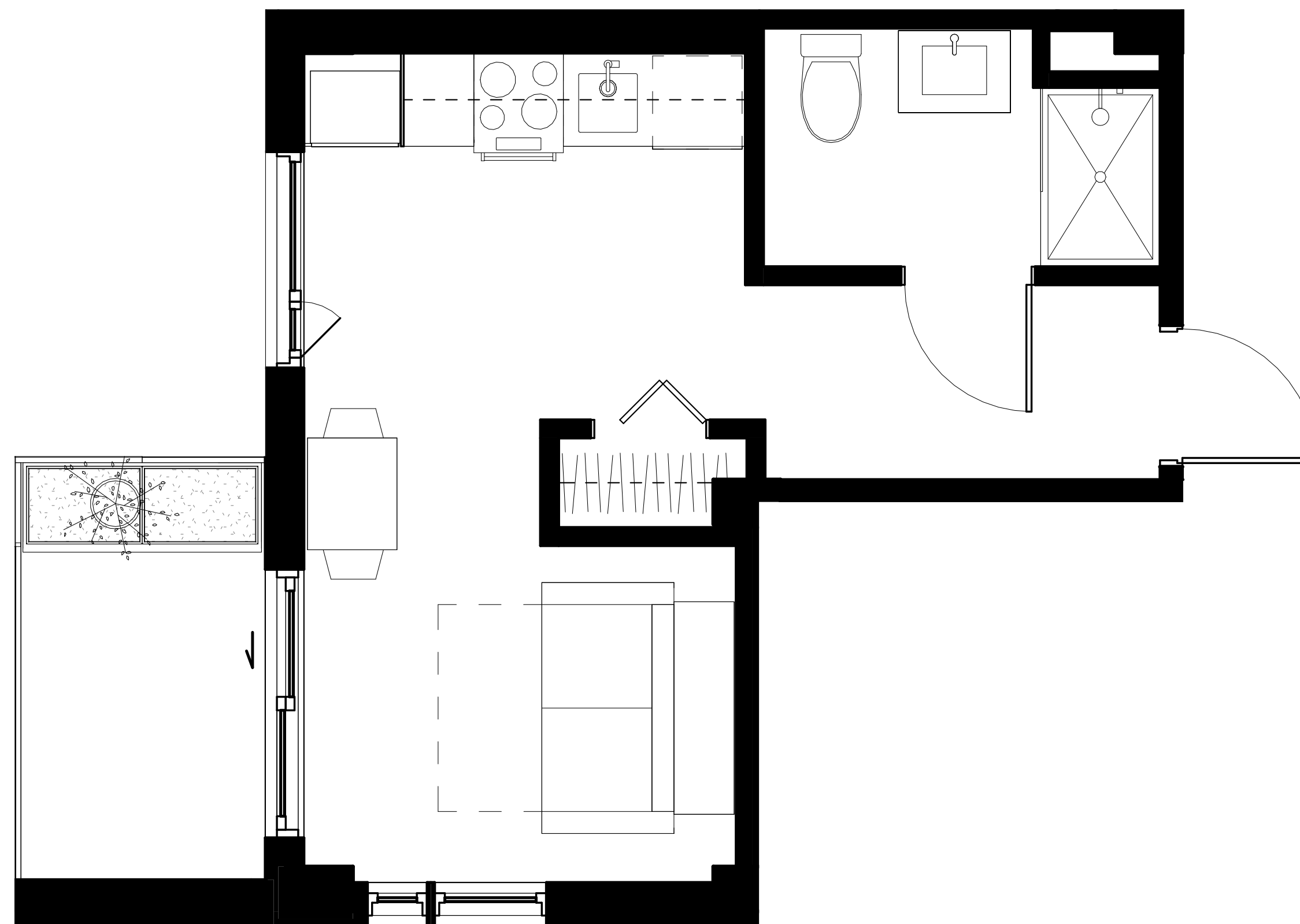

NOTE : Les superficies et dimensions sont approximatives et sujettes à des modifications sans préavis. Le mobilier et les électroménagers sont montrés à titre indicatif seulement.
NOTE: Areas and dimensions are approximate and are subject to modifications without notice. The furniture and appliances are shown for information purposes only.



TYPE 1-G.2

UNITÉ 601 - STUDIO

SUPERFICIE

329 pi²

- 1 **SALLE À MANGER + CUISINE / DINING ROOM + KITCHEN :**
9'-10" X 11'-0"
- 2 **SALON + CHAMBRE / LIVING ROOM + BEDROOM :**
9'-8" X 7'-6"
- 3 **SALLE DE BAIN / BATHROOM :**
8'-10" X 5'-4"

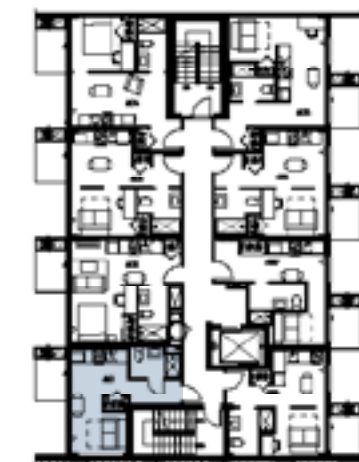
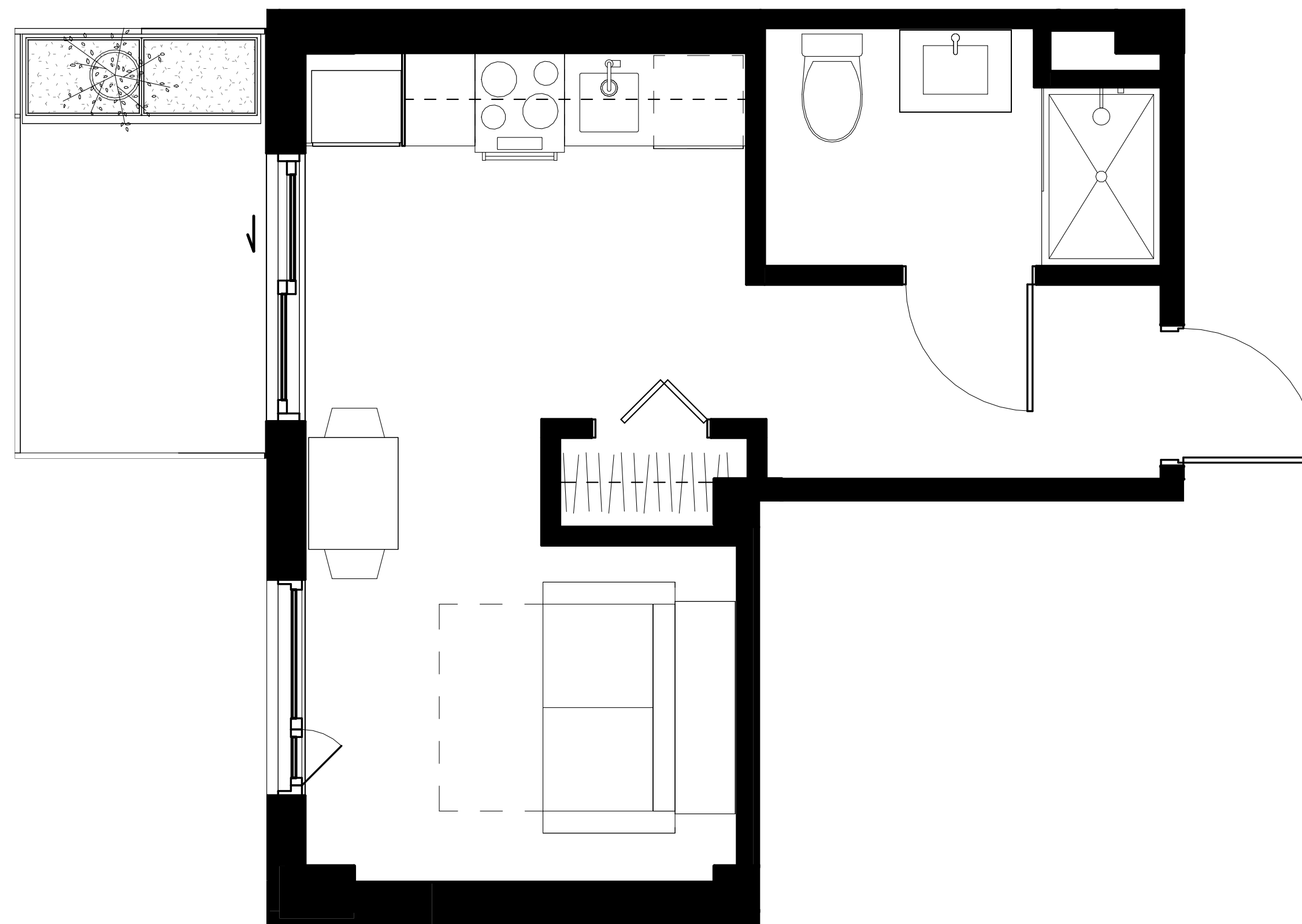

NOTE : Les superficies et dimensions sont approximatives et sujettes à des modifications sans préavis. Le mobilier et les électroménagers sont montrés à titre indicatif seulement.
NOTE: Areas and dimensions are approximate and are subject to modifications without notice. The furniture and appliances are shown for information purposes only.



TYPE 1-G.3

UNITÉ 701 - STUDIO

SUPERFICIE

329 pi²

- 1 **SALLE À MANGER + CUISINE / DINING ROOM + KITCHEN :**
9'-10" X 11'-0"
- 2 **SALON + CHAMBRE / LIVING ROOM + BEDROOM :**
9'-8" X 7'-6"
- 3 **SALLE DE BAIN / BATHROOM :**
8'-10" X 5'-4"

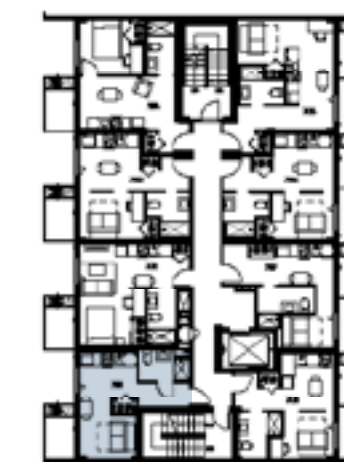
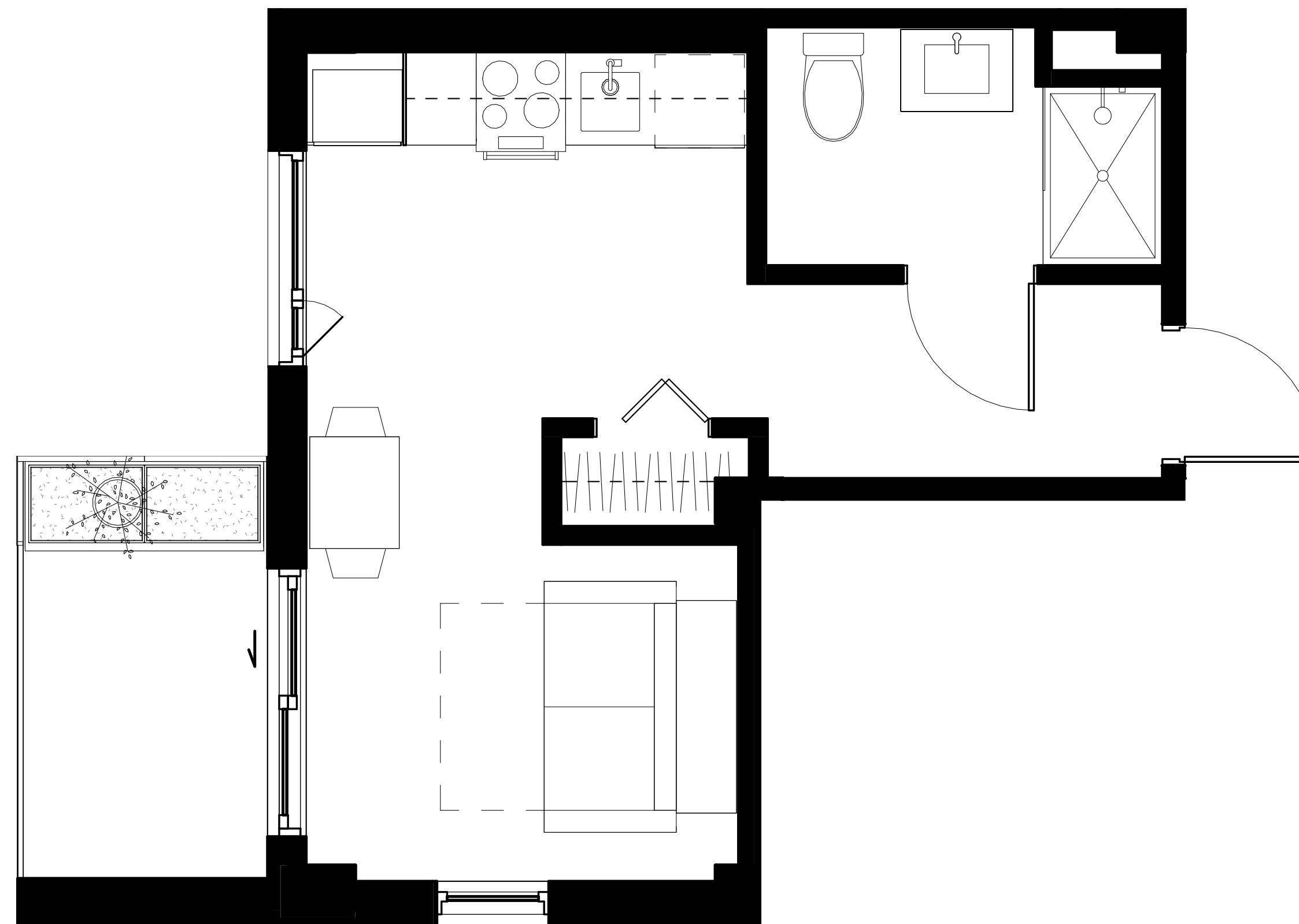

NOTE : Les superficies et dimensions sont approximatives et sujettes à des modifications sans préavis. Le mobilier et les électroménagers sont montrés à titre indicatif seulement.
NOTE: Areas and dimensions are approximate and are subject to modifications without notice. The furniture and appliances are shown for information purposes only.



TYPE 1-G.4

UNITÉ 801 - STUDIO

SUPERFICIE

330 pi²

- 1 **SALLE À MANGER + CUISINE / DINING ROOM + KITCHEN :**
9'-10" X 11'-0"
- 2 **SALON + CHAMBRE / LIVING ROOM + BEDROOM :**
9'-8" X 7'-6"
- 3 **SALLE DE BAIN / BATHROOM :**
8'-10" X 5'-4"

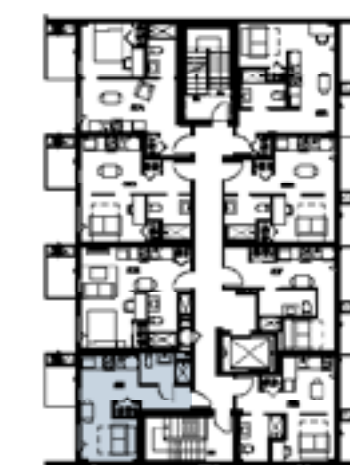
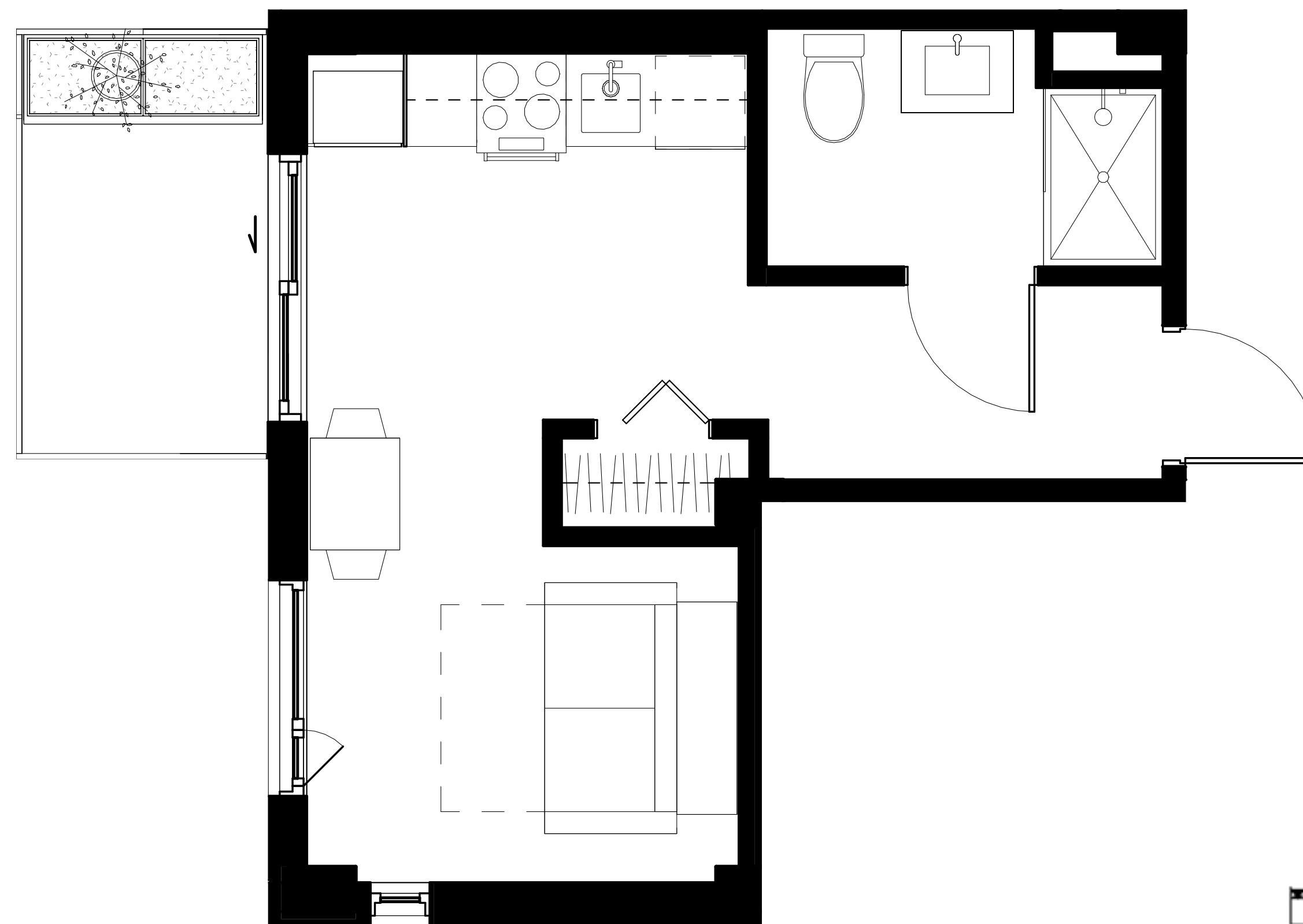

NOTE : Les superficies et dimensions sont approximatives et sujettes à des modifications sans préavis. Le mobilier et les électroménagers sont montrés à titre indicatif seulement.
NOTE: Areas and dimensions are approximate and are subject to modifications without notice. The furniture and appliances are shown for information purposes only.



TYPE 1-H

UNITÉ 003 - STUDIO

SUPERFICIE

399 pi²

- 1 AIR DE VIE / LIVING AREA :
15'-10" X 9'-1"
- 2 SALON + CHAMBRE / LIVING ROOM + BEDROOM :
10'-2 1/2" X 9'-5 1/2"
- 3 SALLE DE BAIN / BATHROOM :
5'-0" X 9'-5 1/2"

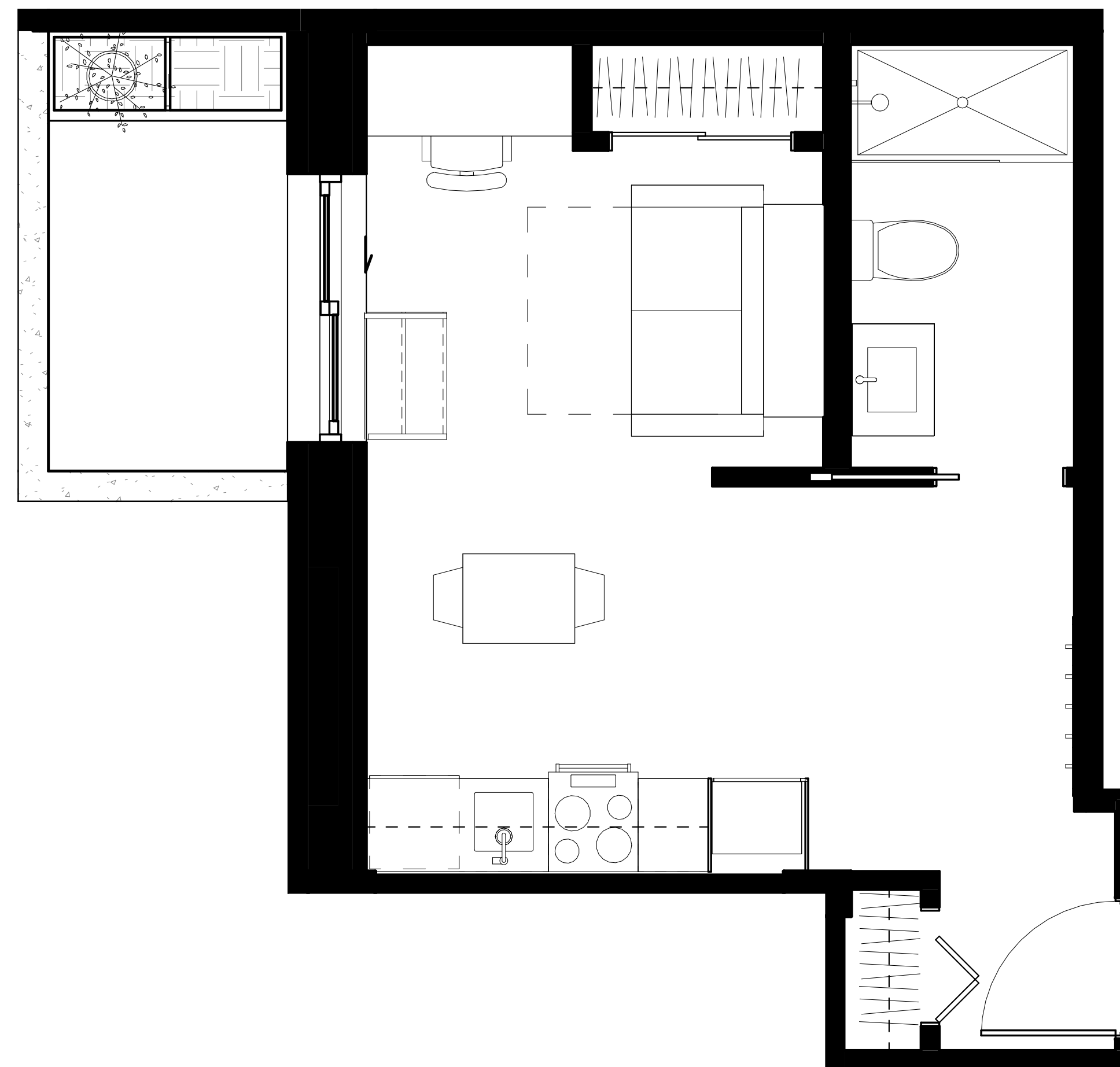

NOTE : Les superficies et dimensions sont approximatives et sujettes à des modifications sans préavis. Le mobilier et les électroménagers sont montrés à titre indicatif seulement.
NOTE: Areas and dimensions are approximate and are subject to modifications without notice. The furniture and appliances are shown for information purposes only.

TYPE 1-K.1

UNITÉ 407, 607, 807 - STUDIO

SUPERFICIE

310 pi²

- 1 **SALLE À MANGER + CUISINE / DINING ROOM + KITCHEN :**
9'-11" X 6'-11 1/2"
- 2 **SALON + CHAMBRE / LIVING ROOM + BEDROOM :**
8'-11" X 5'-9 1/2"
- 3 **SALLE DE BAIN / BATHROOM :**
9'-10" X 7'-4"

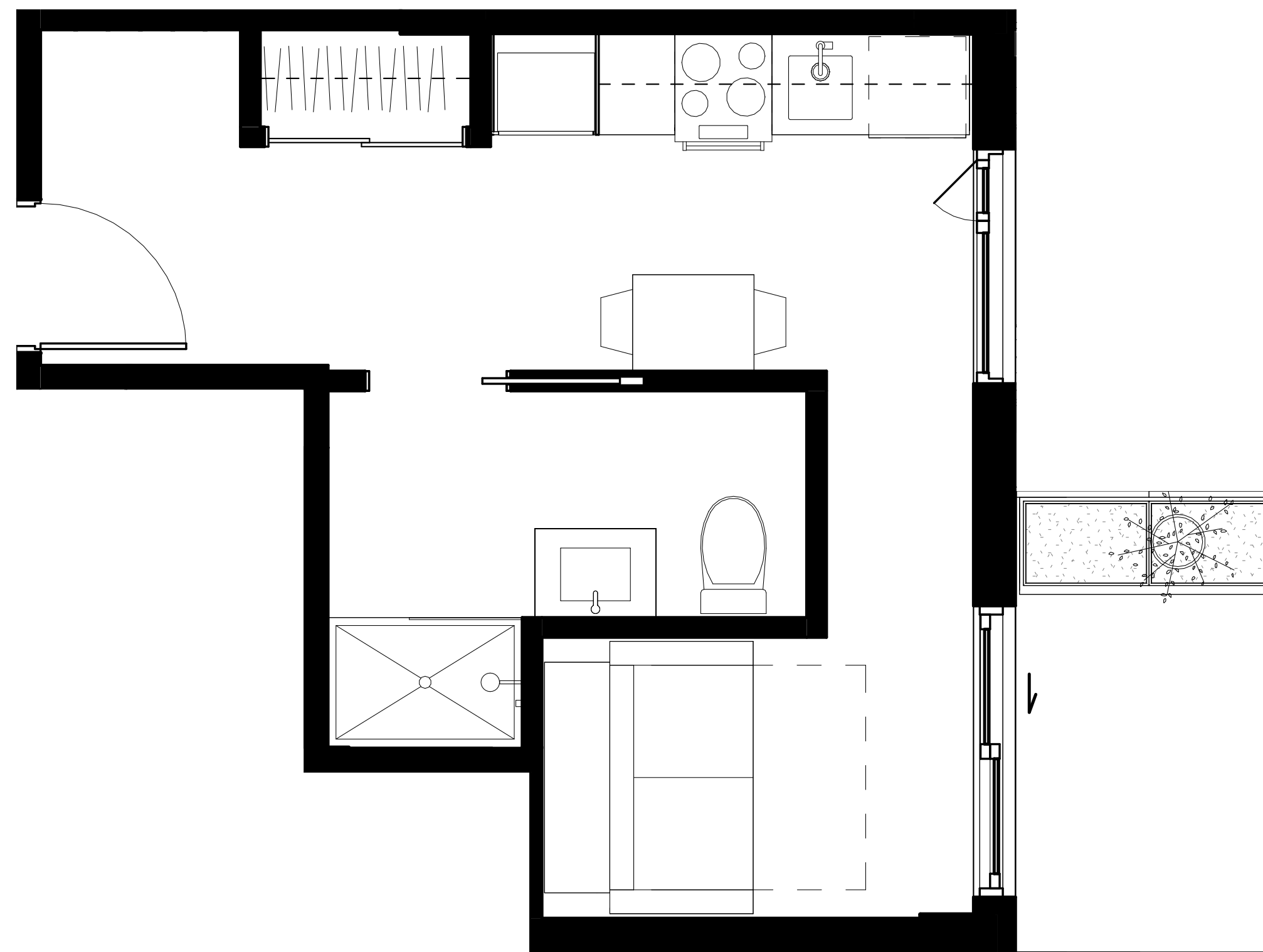

NOTE : Les superficies et dimensions sont approximatives et sujettes à des modifications sans préavis. Le mobilier et les électroménagers sont montrés à titre indicatif seulement.
NOTE: Areas and dimensions are approximate and are subject to modifications without notice. The furniture and appliances are shown for information purposes only.



TYPE 1-K.2

UNITÉ 207 - STUDIO

SUPERFICIE

346 pi²

- 1 **SALLE À MANGER + CUISINE / DINING ROOM + KITCHEN :**
9'-11" X 6'-10"
- 2 **SALON + CHAMBRE / LIVING ROOM + BEDROOM :**
9'-5" X 7'-4"
- 3 **SALLE DE BAIN / BATHROOM :**
7'-6" X 7'-1"
- 4 **BUREAU / OFFICE :**
4'-11" X 4'-6"

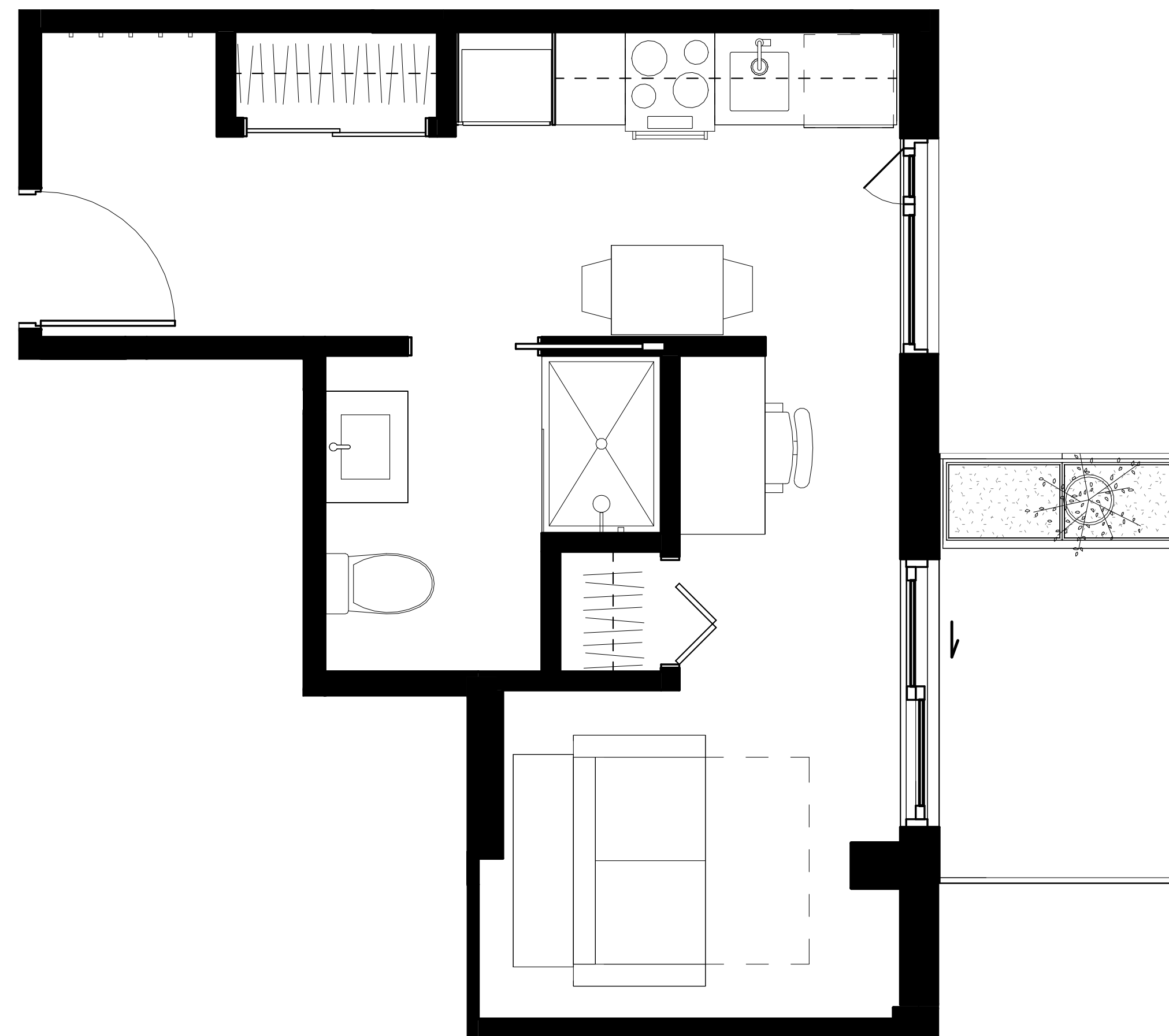

NOTE : Les superficies et dimensions sont approximatives et sujettes à des modifications sans préavis. Le mobilier et les électroménagers sont montrés à titre indicatif seulement.
NOTE: Areas and dimensions are approximate and are subject to modifications without notice. The furniture and appliances are shown for information purposes only.

TYPE 1-K.3

UNITÉ 005 - STUDIO

SUPERFICIE

338 pi²

- 1 **SALLE À MANGER + CUISINE / DINING ROOM + KITCHEN :**
10'-4" X 7'-9"
- 2 **SALON + CHAMBRE / LIVING ROOM + BEDROOM :**
10'-7" X 8'-0"
- 3 **SALLE DE BAIN / BATHROOM :**
7'-4" X 8'-9"

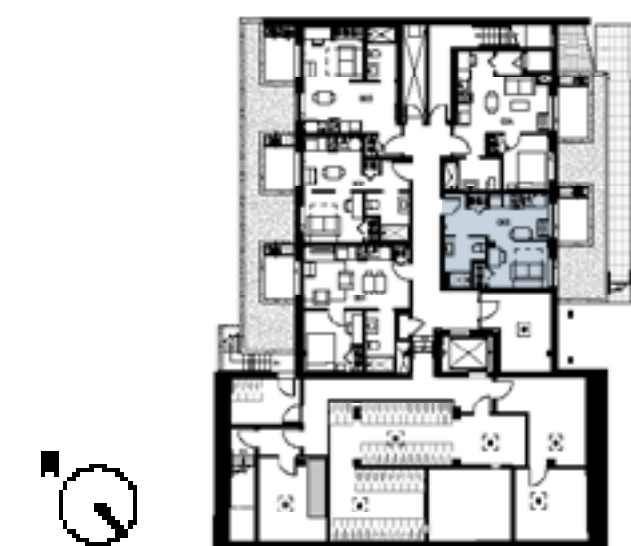
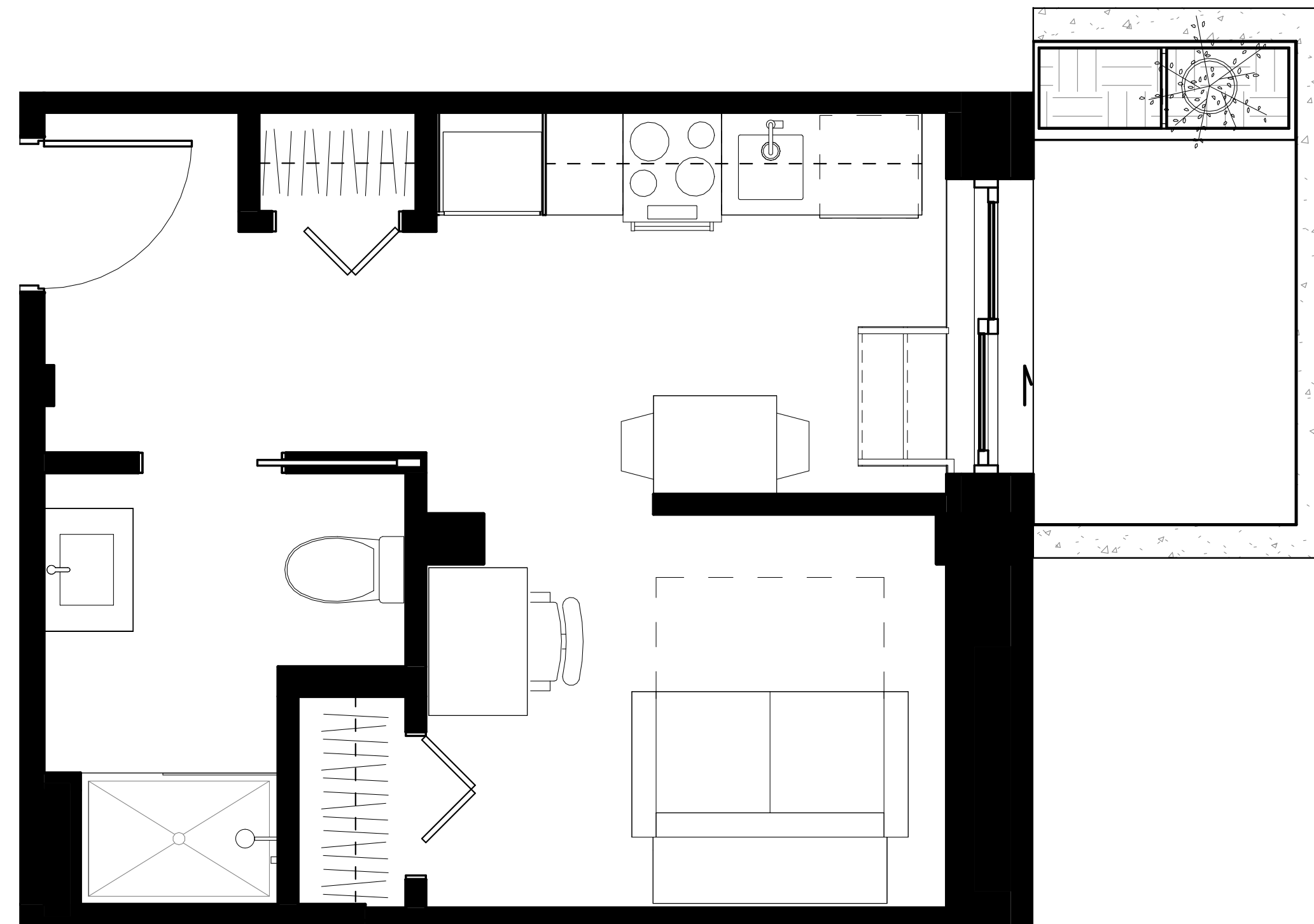

NOTE : Les superficies et dimensions sont approximatives et sujettes à des modifications sans préavis. Le mobilier et les électroménagers sont montrés à titre indicatif seulement.
NOTE: Areas and dimensions are approximate and are subject to modifications without notice. The furniture and appliances are shown for information purposes only.

TYPE 1-K.4

UNITÉ 507, 707 - STUDIO

SUPERFICIE

310 pi²

- 1 **SALLE À MANGER + CUISINE / DINING ROOM + KITCHEN :**
9'-11" X 6'-11 1/2"
- 2 **SALON + CHAMBRE / LIVING ROOM + BEDROOM :**
8'-11" X 5'-9 1/2"
- 3 **SALLE DE BAIN / BATHROOM :**
9'-10" X 7'-4"

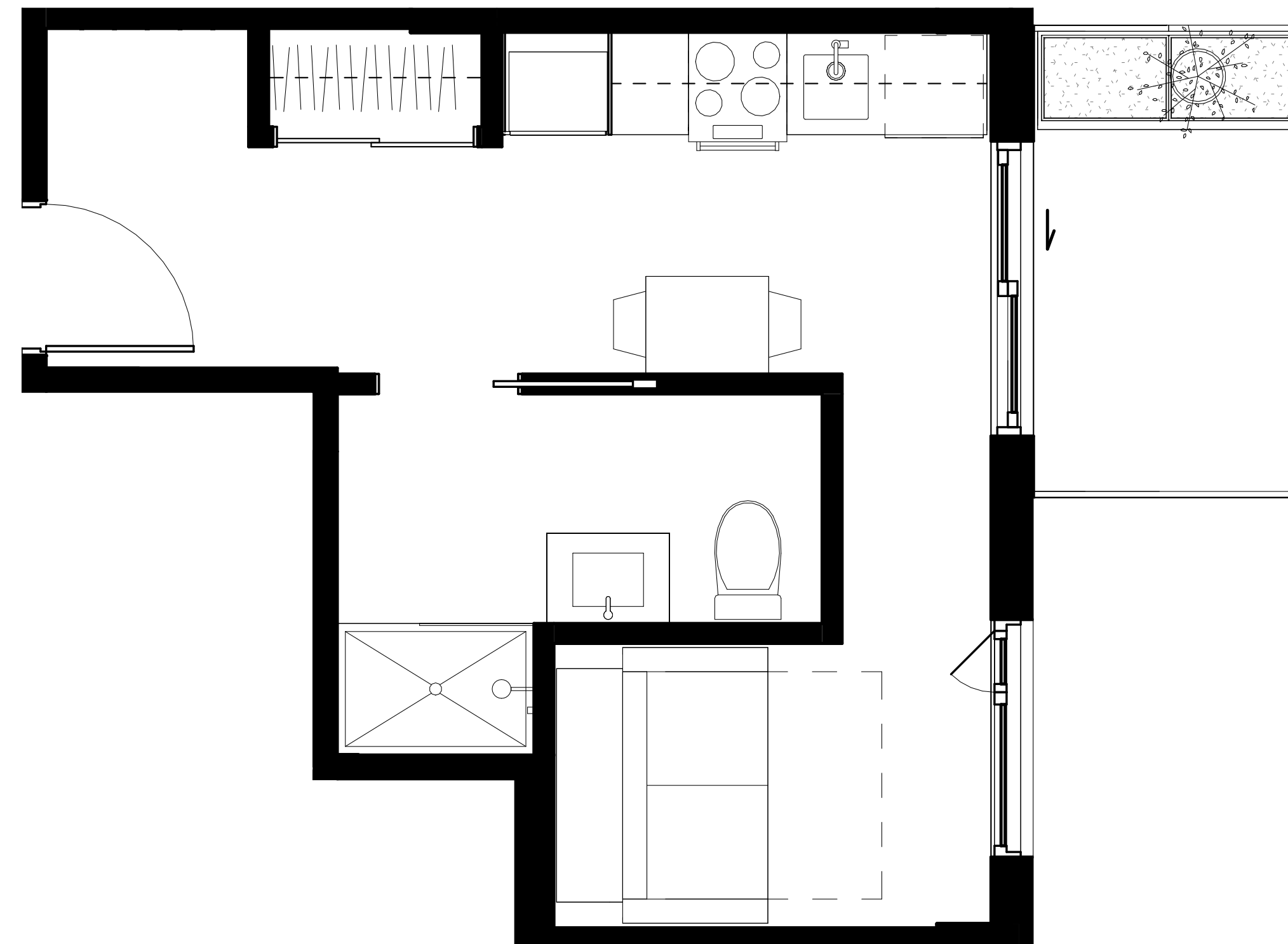

NOTE : Les superficies et dimensions sont approximatives et sujettes à des modifications sans préavis. Le mobilier et les électroménagers sont montrés à titre indicatif seulement.
NOTE: Areas and dimensions are approximate and are subject to modifications without notice. The furniture and appliances are shown for information purposes only.



TYPE 1-K.5

UNITÉ 105, 307 - STUDIO

SUPERFICIE

343 pi²

- 1 **SALLE À MANGER + CUISINE / DINING ROOM + KITCHEN :**
9'-11" X 6'-10"
- 2 **SALON + CHAMBRE / LIVING ROOM + BEDROOM :**
9'-5" X 7'-4"
- 3 **SALLE DE BAIN / BATHROOM :**
7'-6" X 7'-1"
- 4 **BUREAU / OFFICE :**
4'-11" X 4'-6"

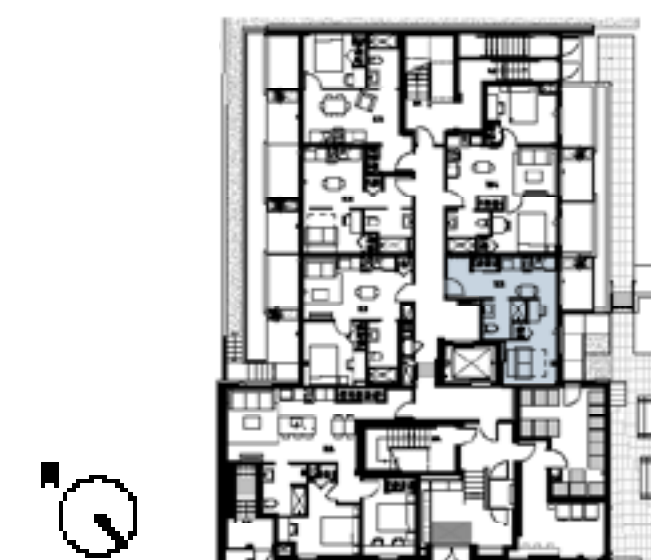
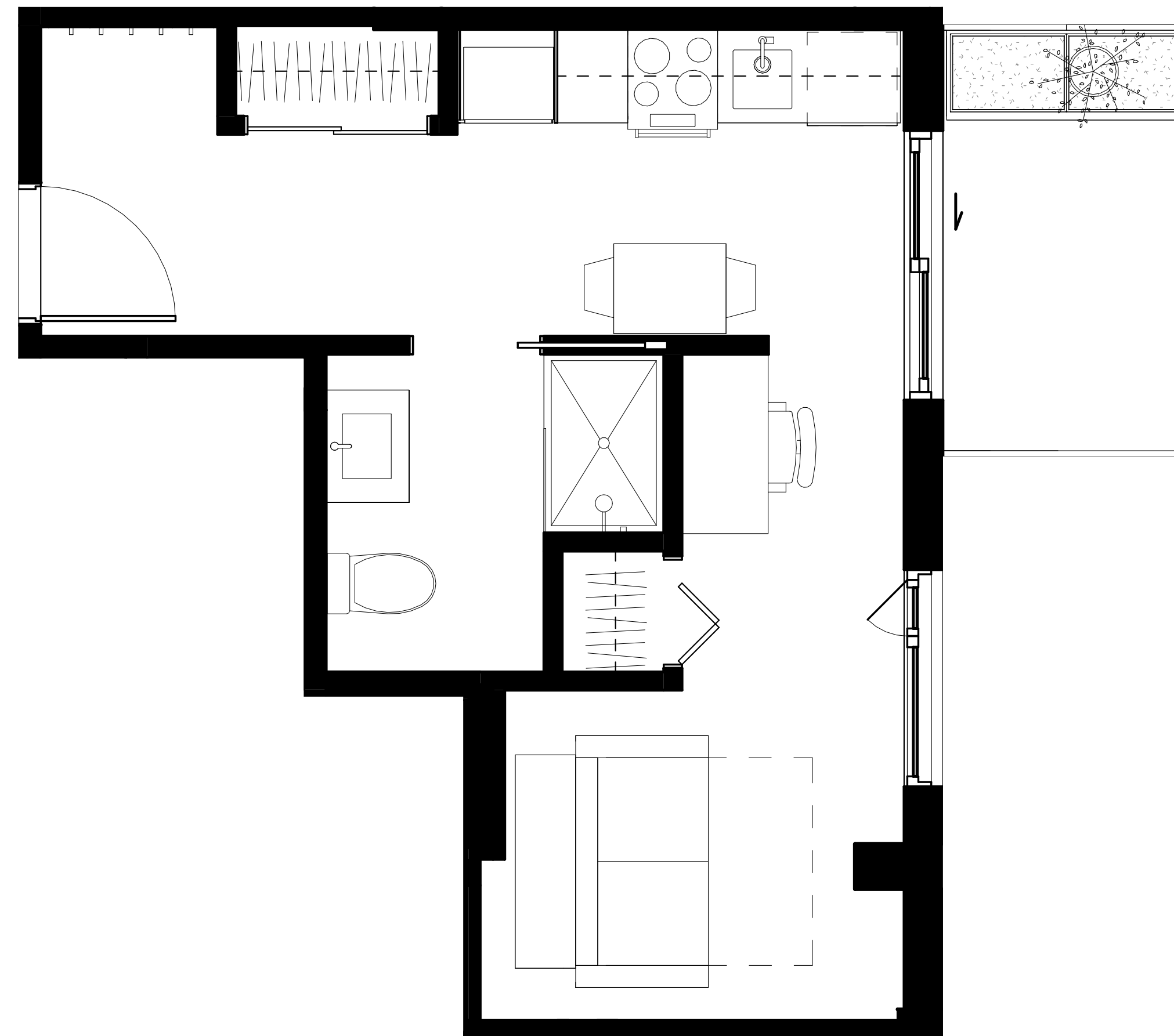

NOTE : Les superficies et dimensions sont approximatives et sujettes à des modifications sans préavis. Le mobilier et les électroménagers sont montrés à titre indicatif seulement.
NOTE: Areas and dimensions are approximate and are subject to modifications without notice. The furniture and appliances are shown for information purposes only.